

Befragung der abiturnahen Jahrgänge von Schülern in Südostoberbayern



Auswertungen einer Befragung
erstellt im Auftrag des IdW
im April 2014

© IdW Traunreut 2014

Zur Durchführung der Befragung

- Zielgruppe: Abiturnahe Jahrgänge (ab der 11. Jahrgangsstufe) an Gymnasien und der FOS/BOS
- In der Region 18
- Befragung über ausgewählte Schulen
- Absicherung durch TAN-Nummern
- Unmittelbare Weitersendung der ausgefüllten Fragebögen über das Internet
- Verwertbarer Rücklauf: 1.752 Fragebögen

Standorte sämtlicher Gymnasien
(inkl. FOS/BOS) in der Region 18

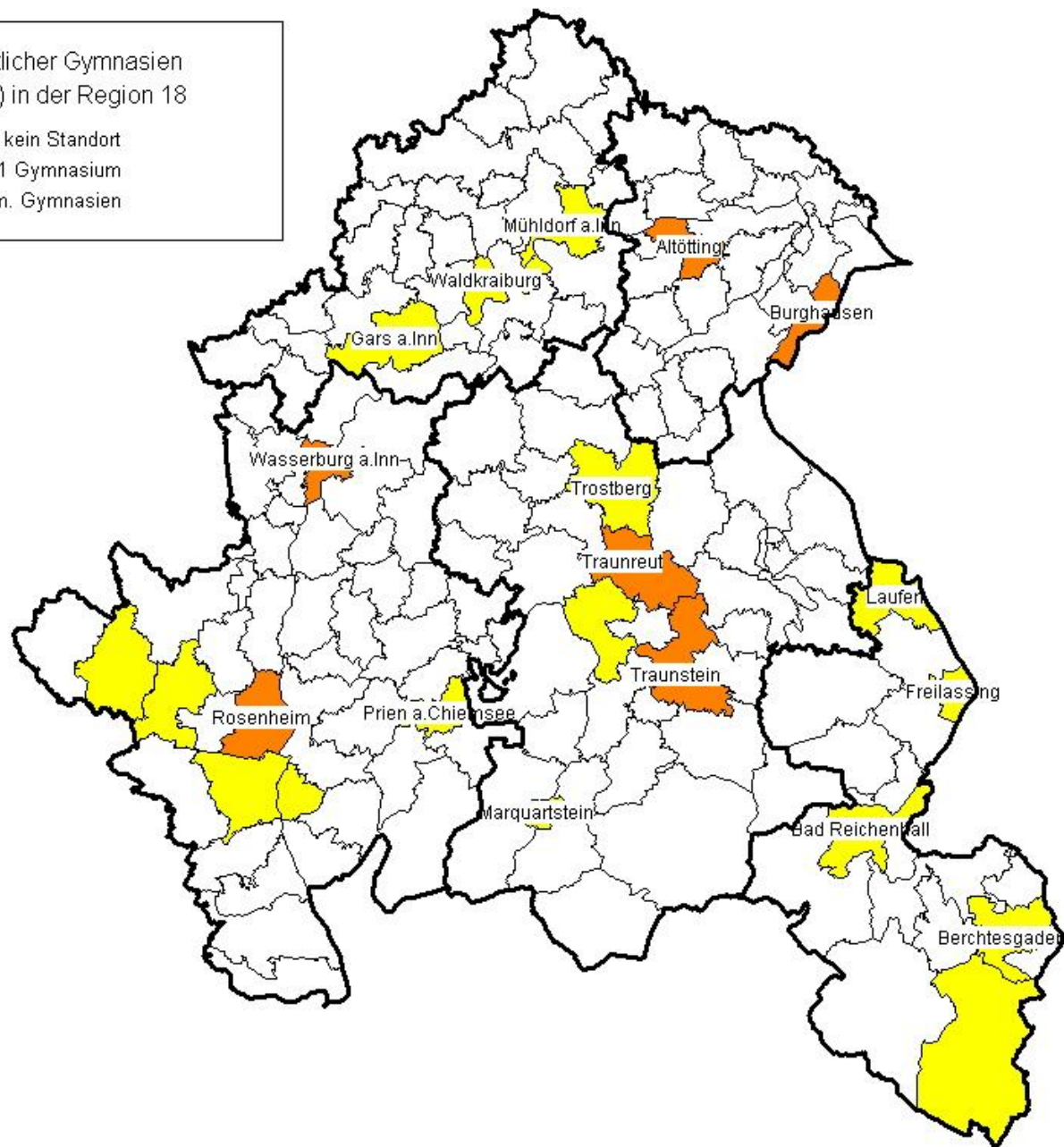

-  kein Standort
-  1 Gymnasium
-  2 o.m. Gymnasien



Teilnehmende Schulen

- Maria-Ward-Gymnasium in Altötting
- Karlsruhgymnasium in Bad Reichenhall
- Rottmayr-Gymnasium in Laufen
- Gymnasium Gars a.Inn
- Luitpold-Gymnasium in Wasserburg a.Inn
- Landschulheim Schloß Ising in Chieming
- Landschulheim Marquartstein
- Johannes-Heidenhain-Gymnasium in Traunreut
- Annette-Kolb-Gymnasium in Traunstein
- Chiemgau-Gymnasium in Traunstein
- FOS/BOS in Traunstein
- Hertzheimer-Gymnasium in Trostberg

An der Befragung beteiligte Gymnasien
(inkl. FOS/BOS) in der Region 18

-  kein Standort
-  1 Gymnasium
-  2 o.m. Gymnasien

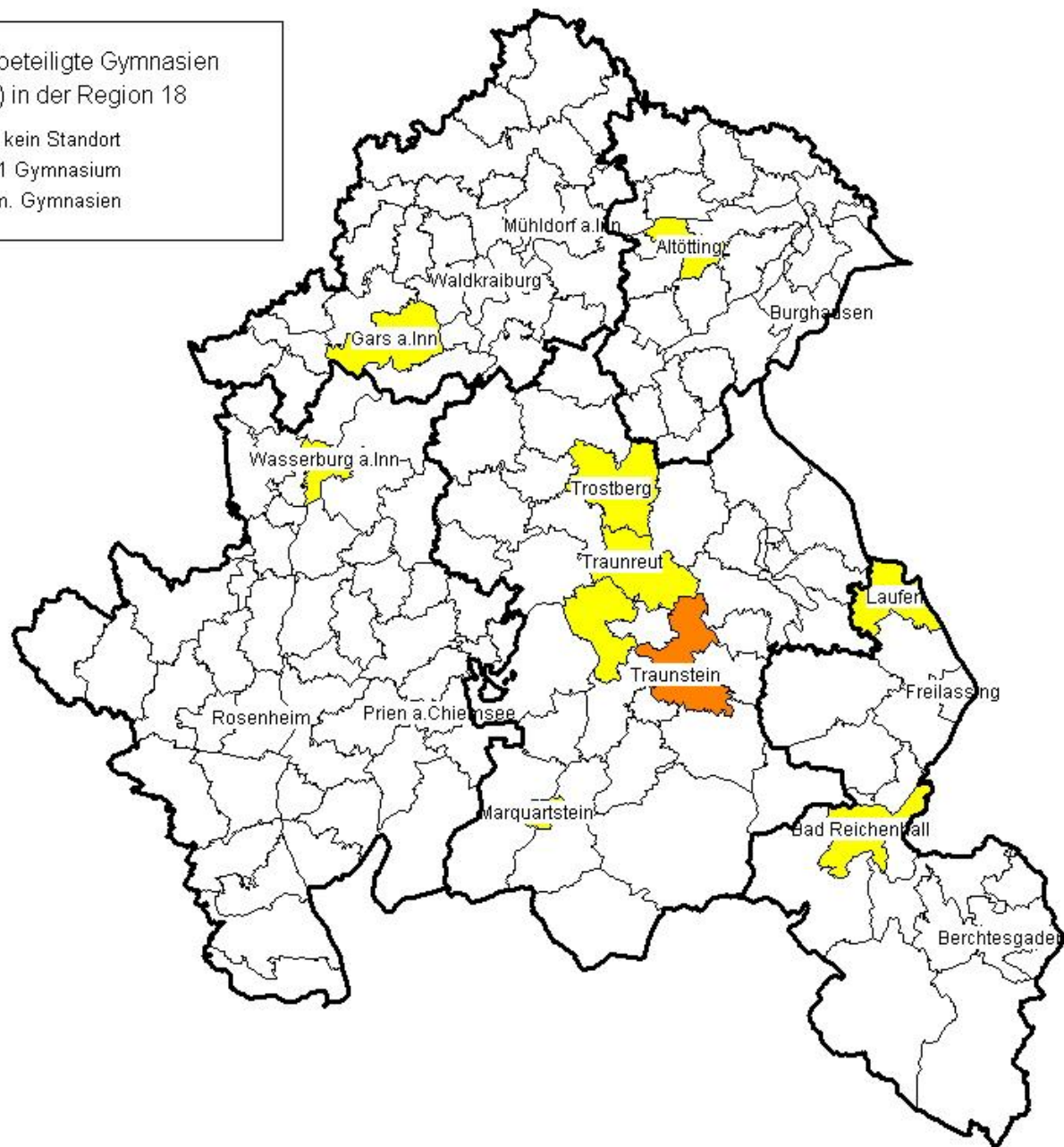

Anzahl der an der Befragung
teilgenommenen Schüler nach Wohnorten

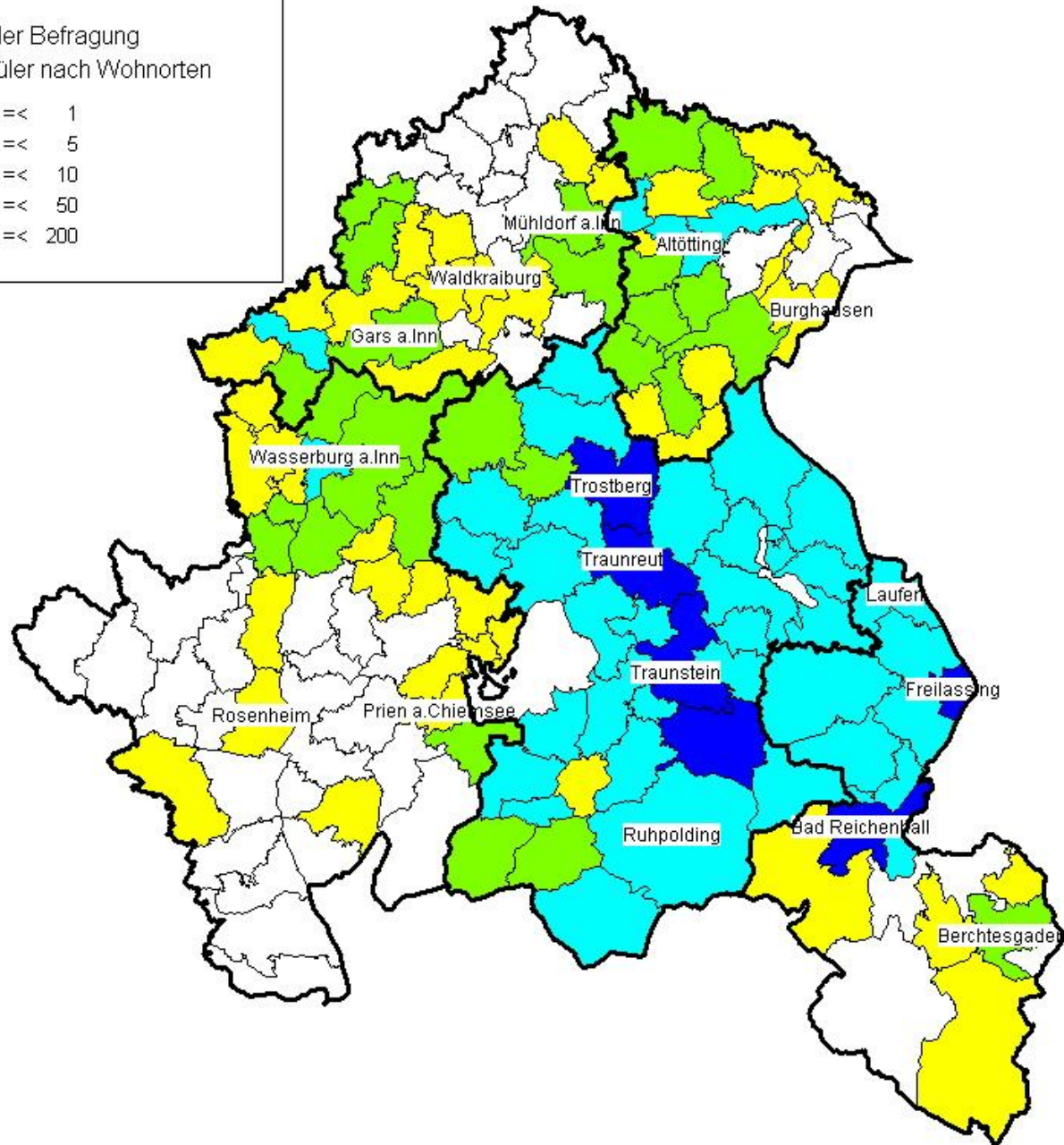
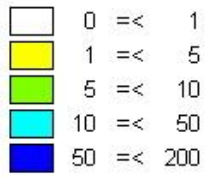

Schultyp

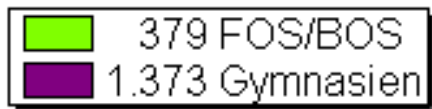

FOS/BOS 21,6 %

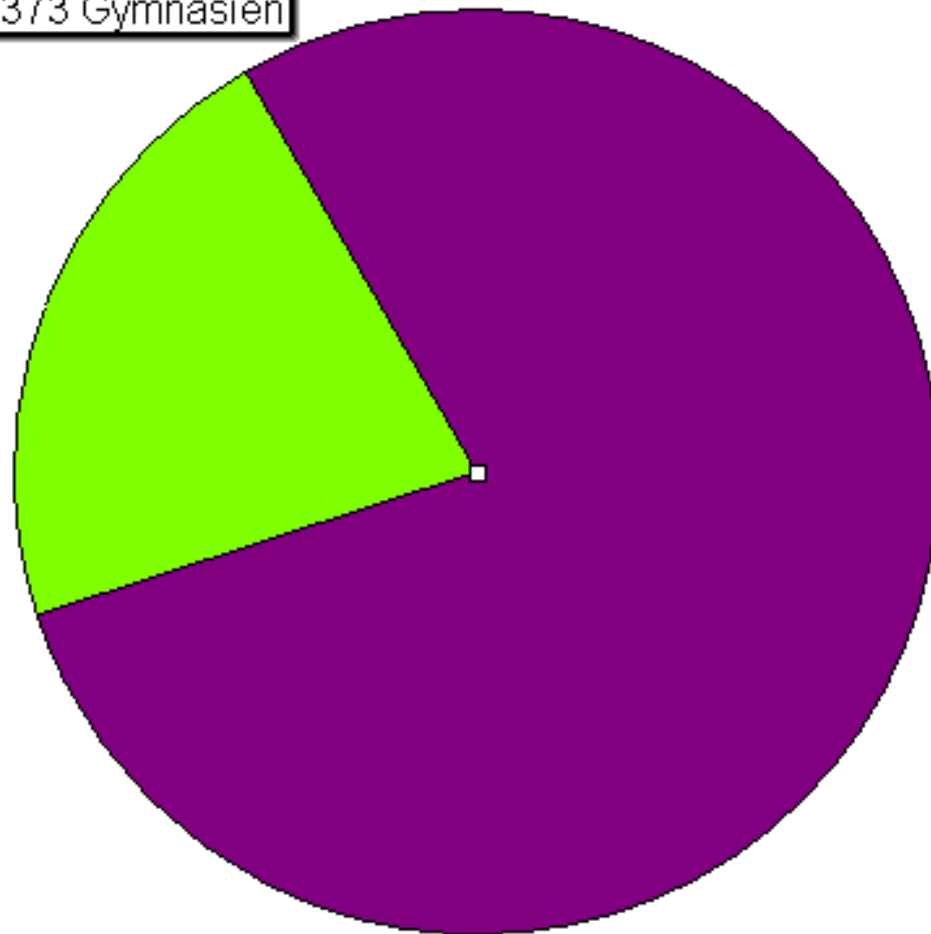

Gymnasien 78,4 %

Welche Schulklasse besuchen Sie? (Auswertung für die Gymnasien)

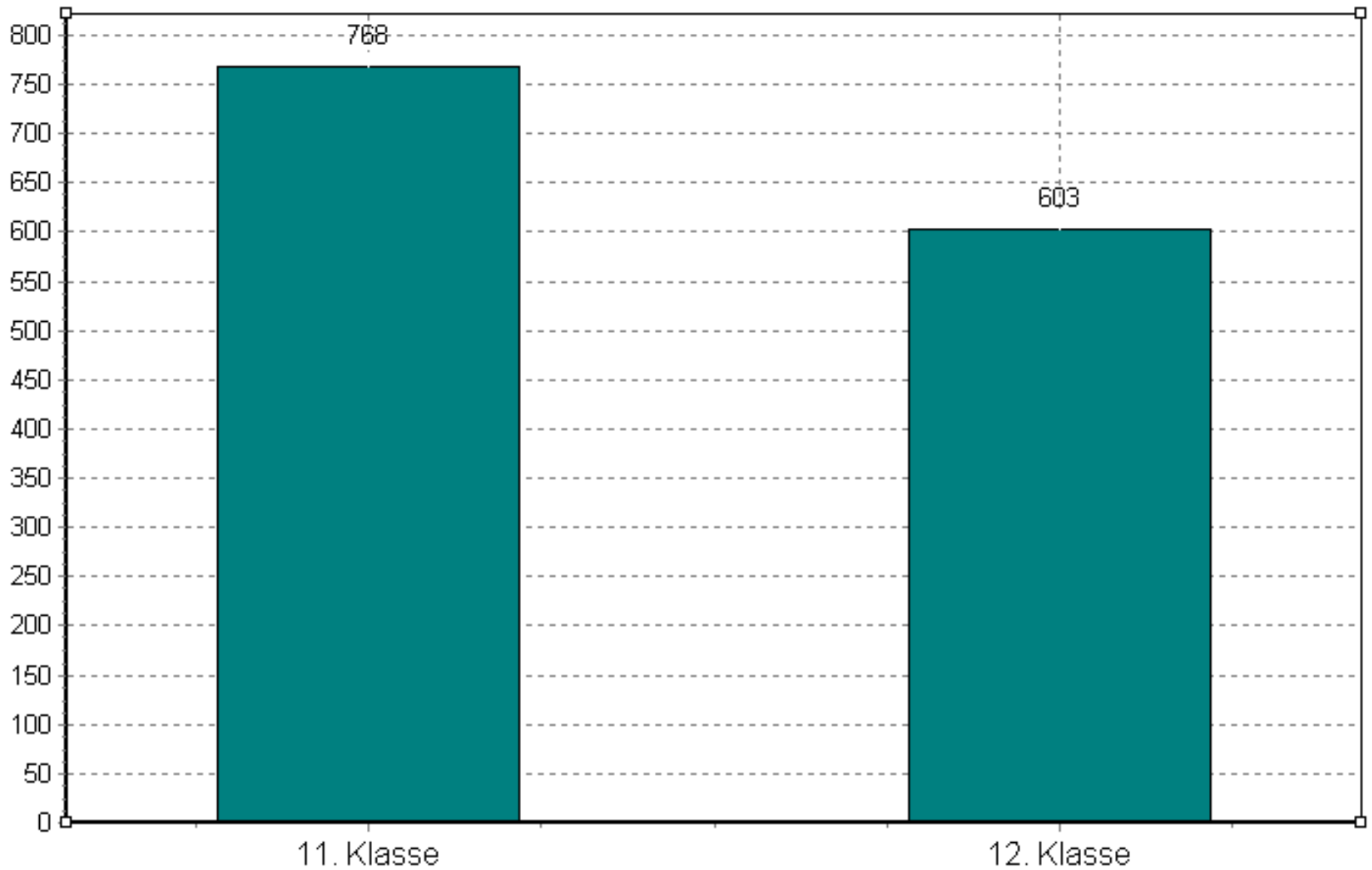

Welche Schulklasse besuchen Sie? (Auswertung für die FOS/BOS)

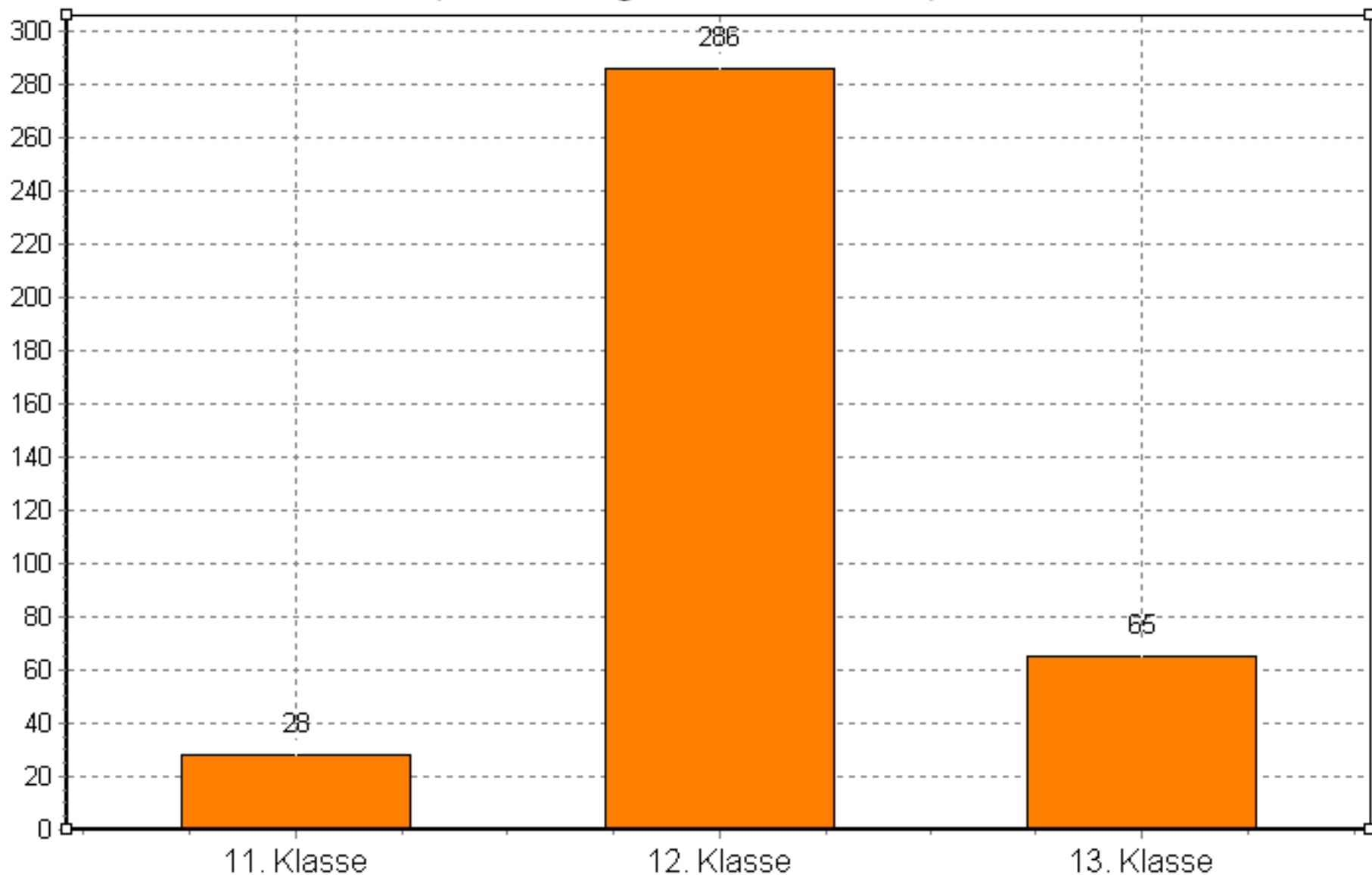

Wie alt sind Sie?

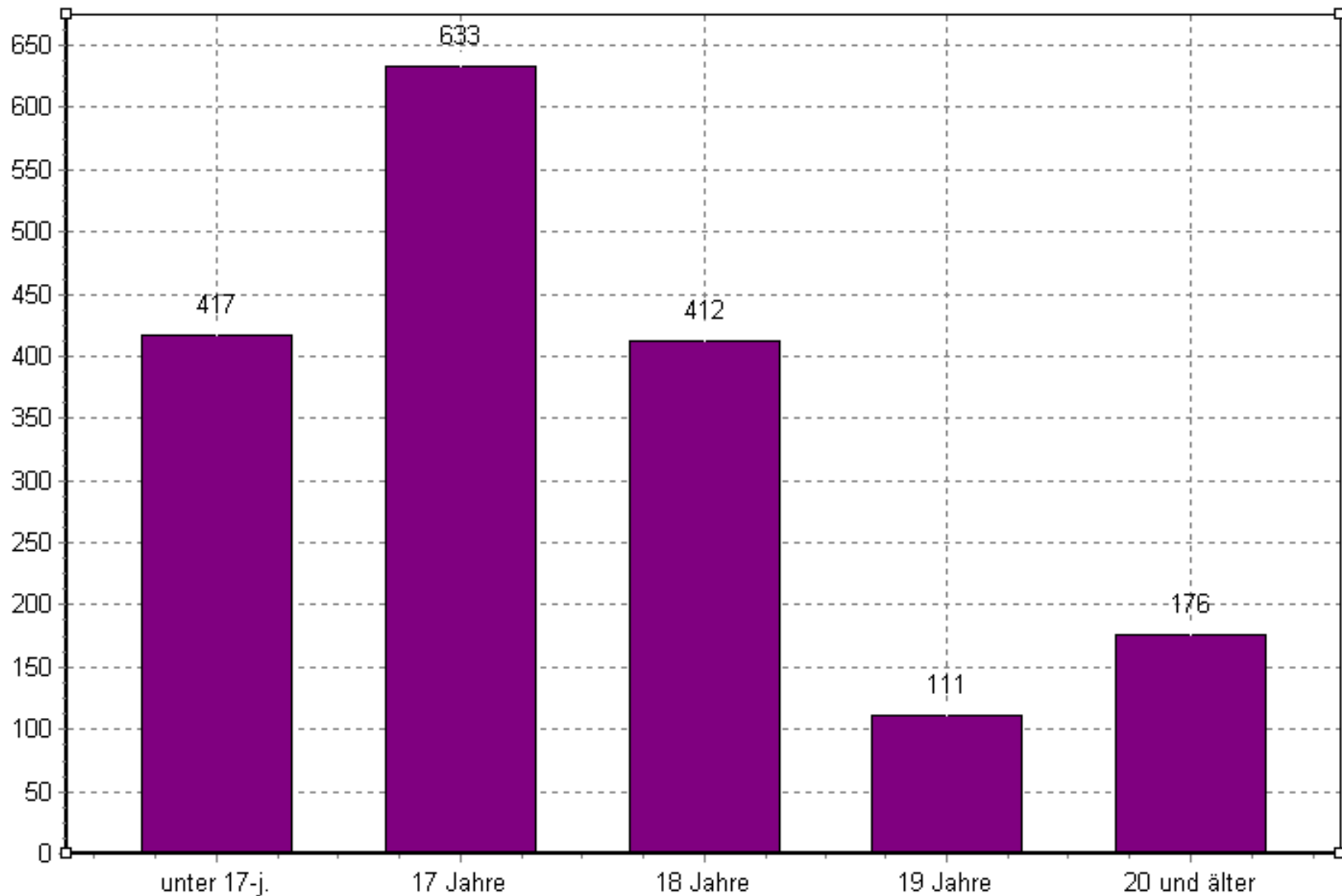

Ihr Geschlecht?

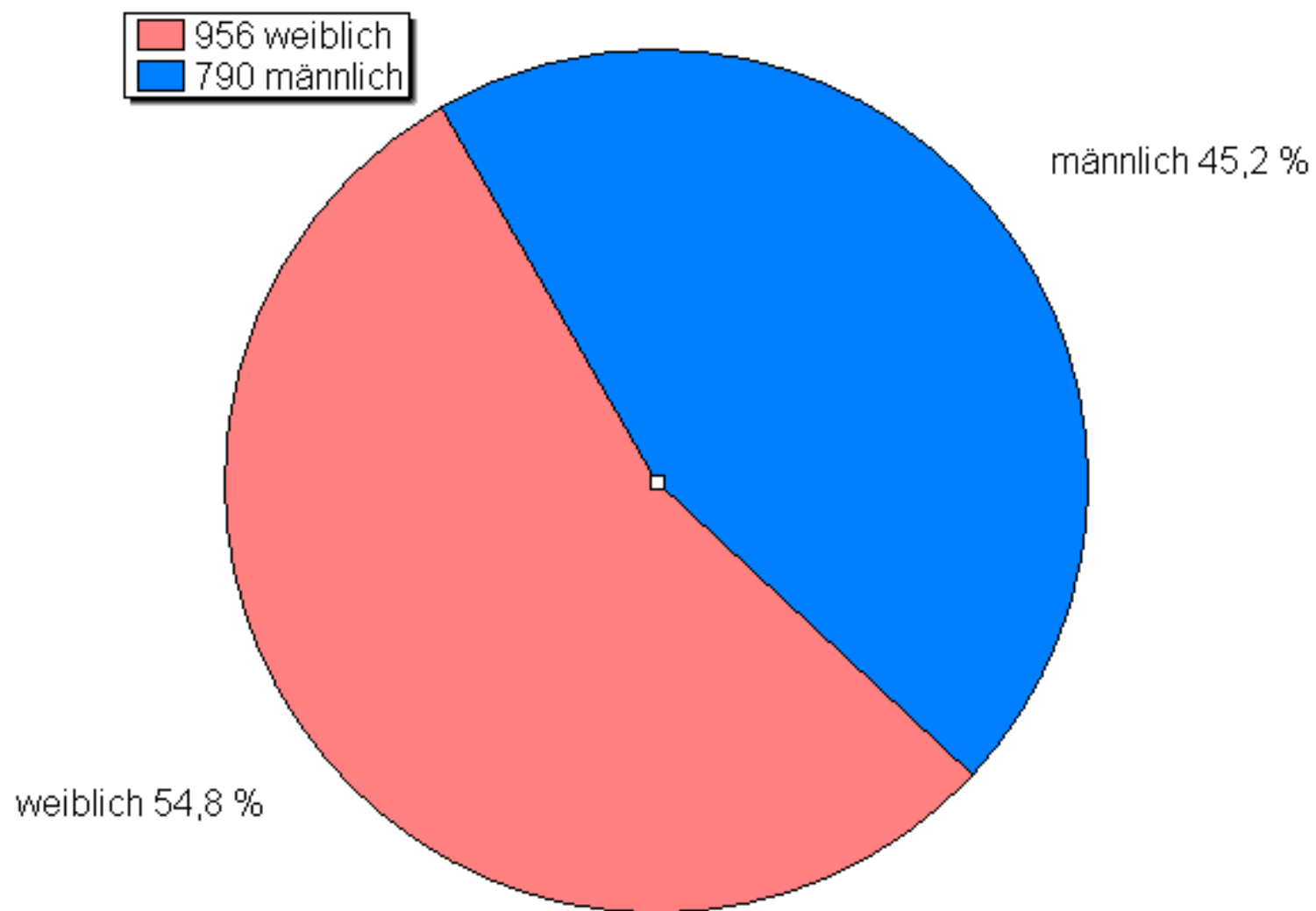

Anzahl der Schüler, die in folgenden Gemeindegrößenklassen wohnen (Auswertungen für alle Schulen)

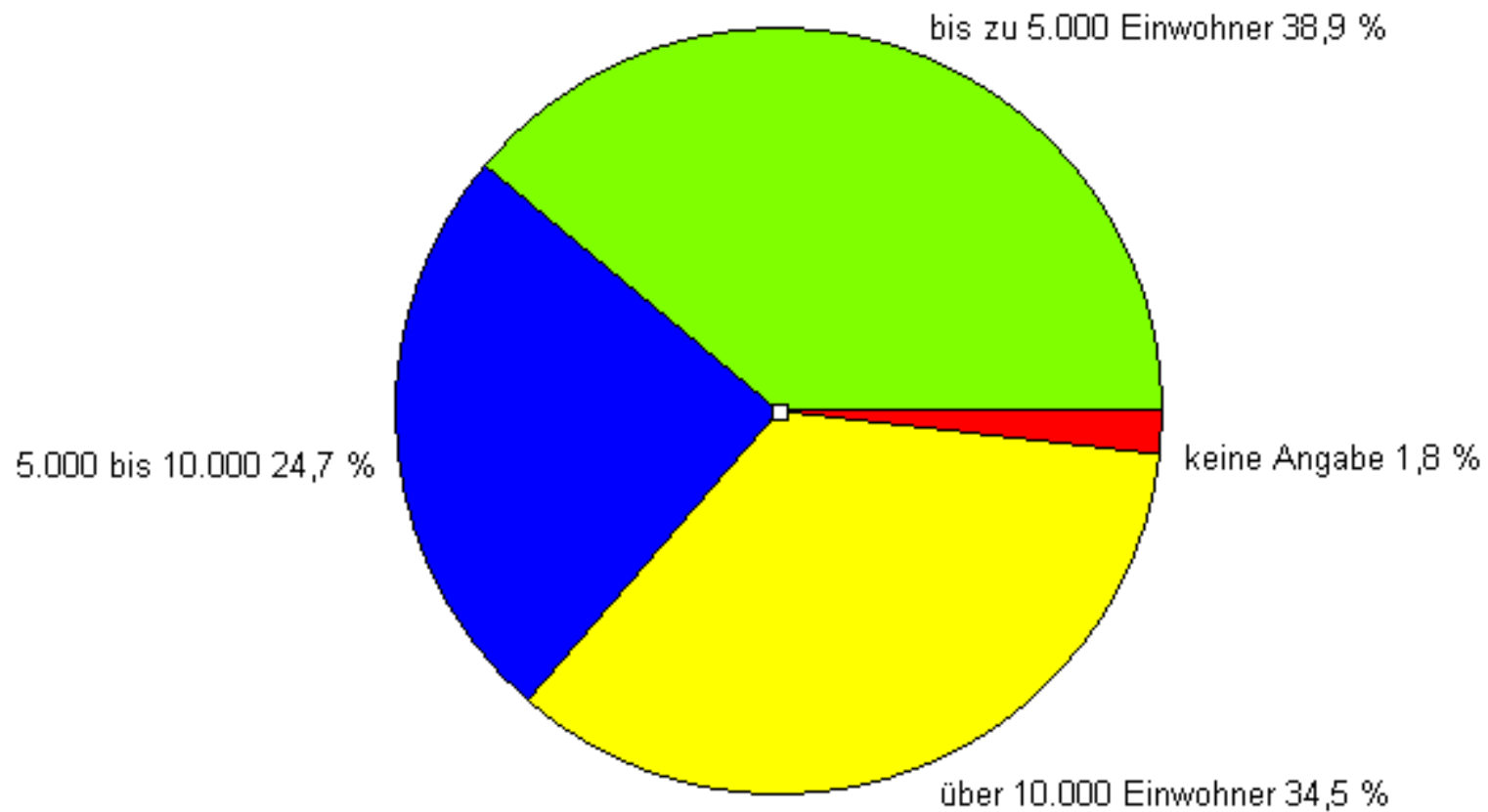

Haben Sie schon immer in der Region gewohnt?

nein 21 %

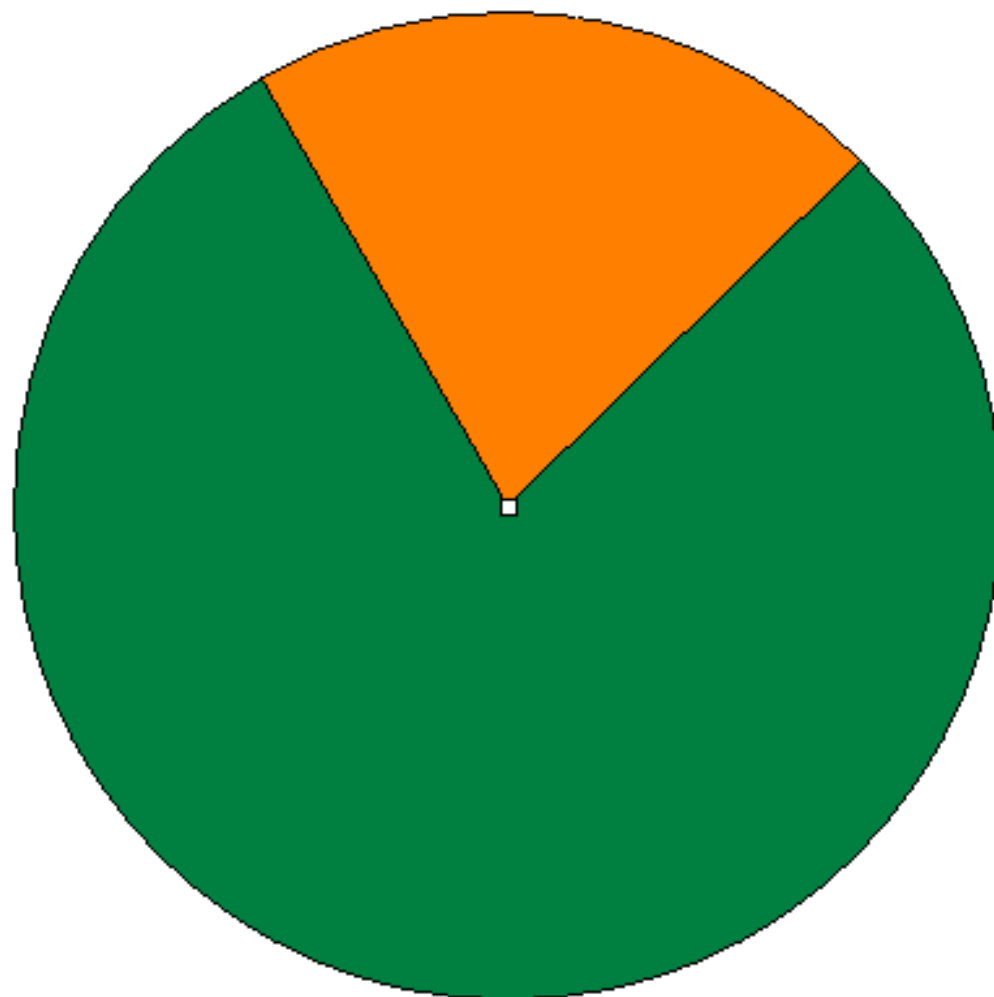

ja 79 %

Wieviele Stunden am Tag verbringen Sie durchschnittlich mit folgenden Tätigkeiten: (Auswertungen für alle Schulen)

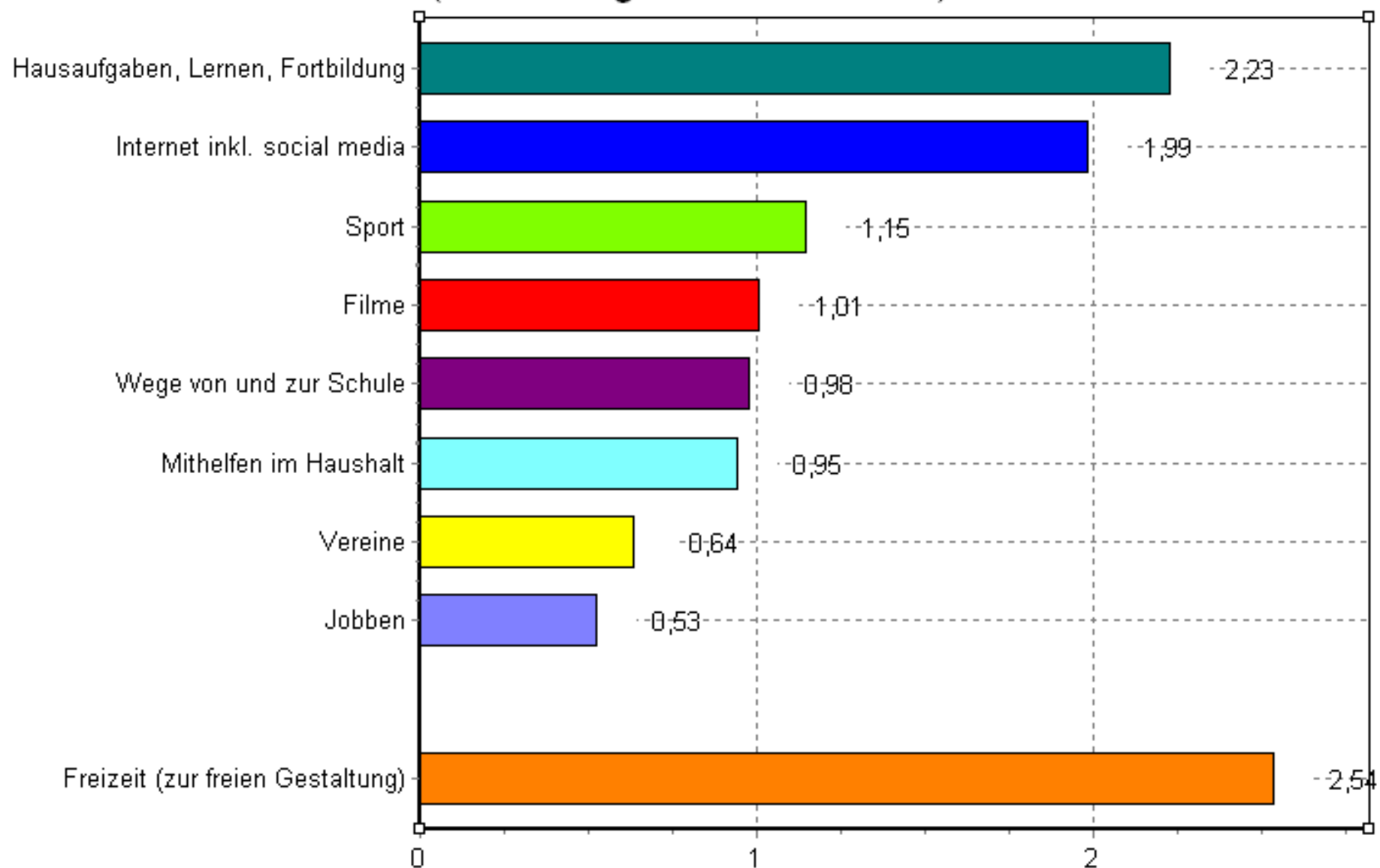

Sind Sie Vereinsmitglied?
(Auswertungen für alle Schulen)

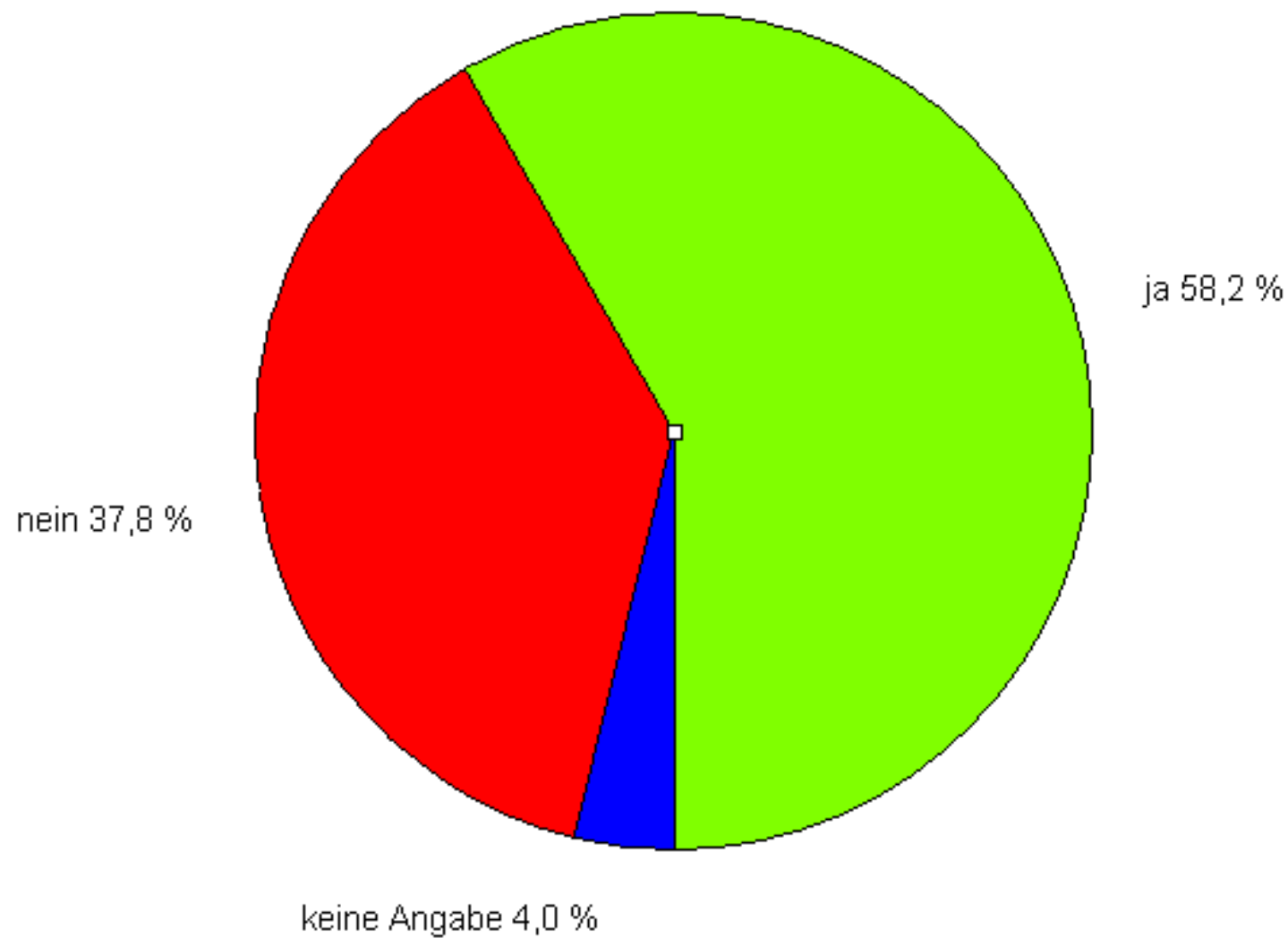

Themencluster 1

Wie gut gefallen Ihnen folgende Fächer (0% gut - 100% gut)? (Auswertungen für alle Schulen)

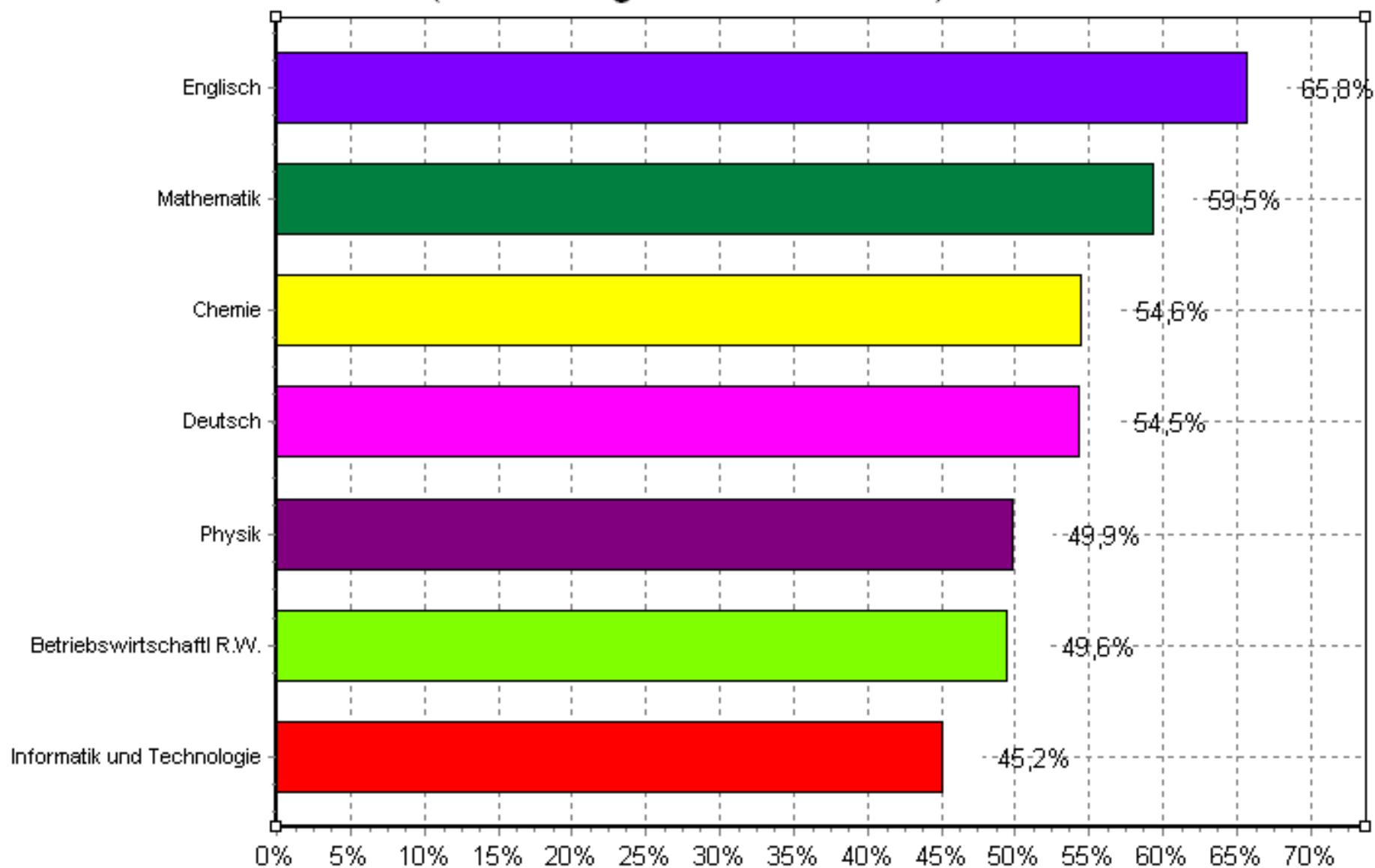

Was ist Ihr Lieblingsfach? (Auswertungen für alle Schulen)

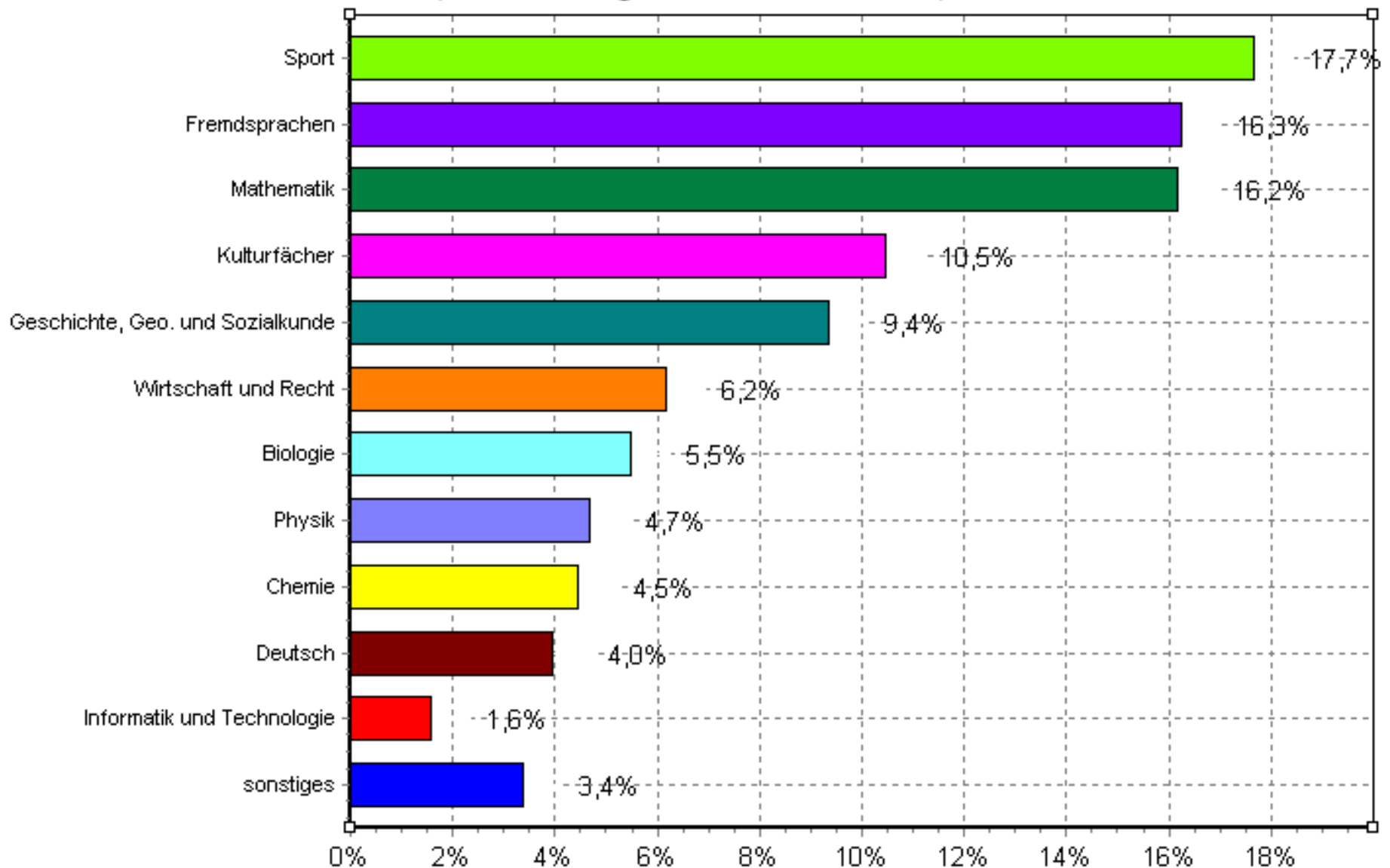

Ist das Fächerangebot an Ihrer Schule hinreichend für Ihre Studium- und Berufsvorstellungen? (Auswertungen für alle Schulen)

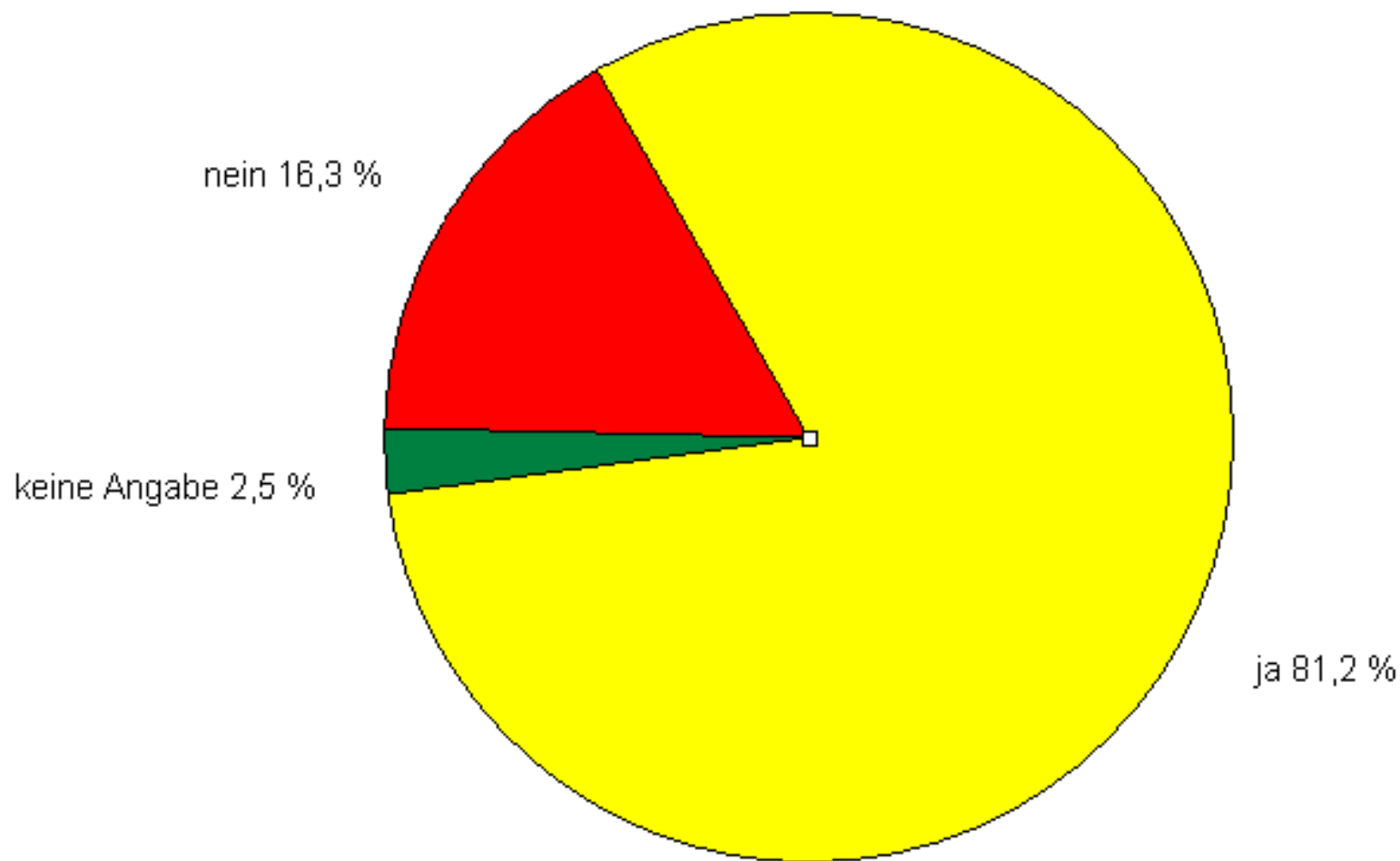

Wissen Sie schon, was Sie nach dem Abitur machen werden?

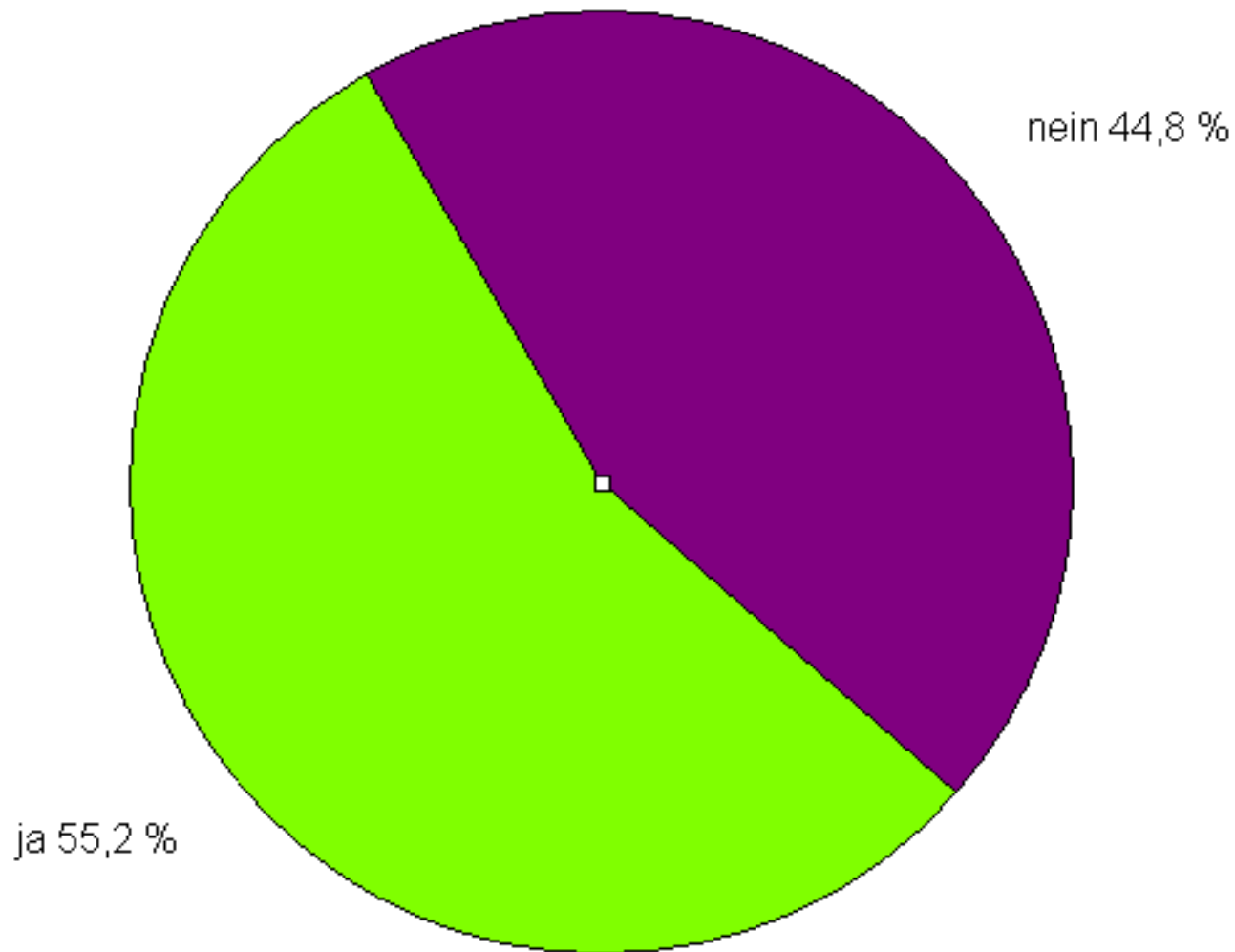

Wissen Sie schon, was Sie nach dem Abitur machen werden?
(Auswertungen nach Jahrgangsstufen - nur für die Gymnasien)

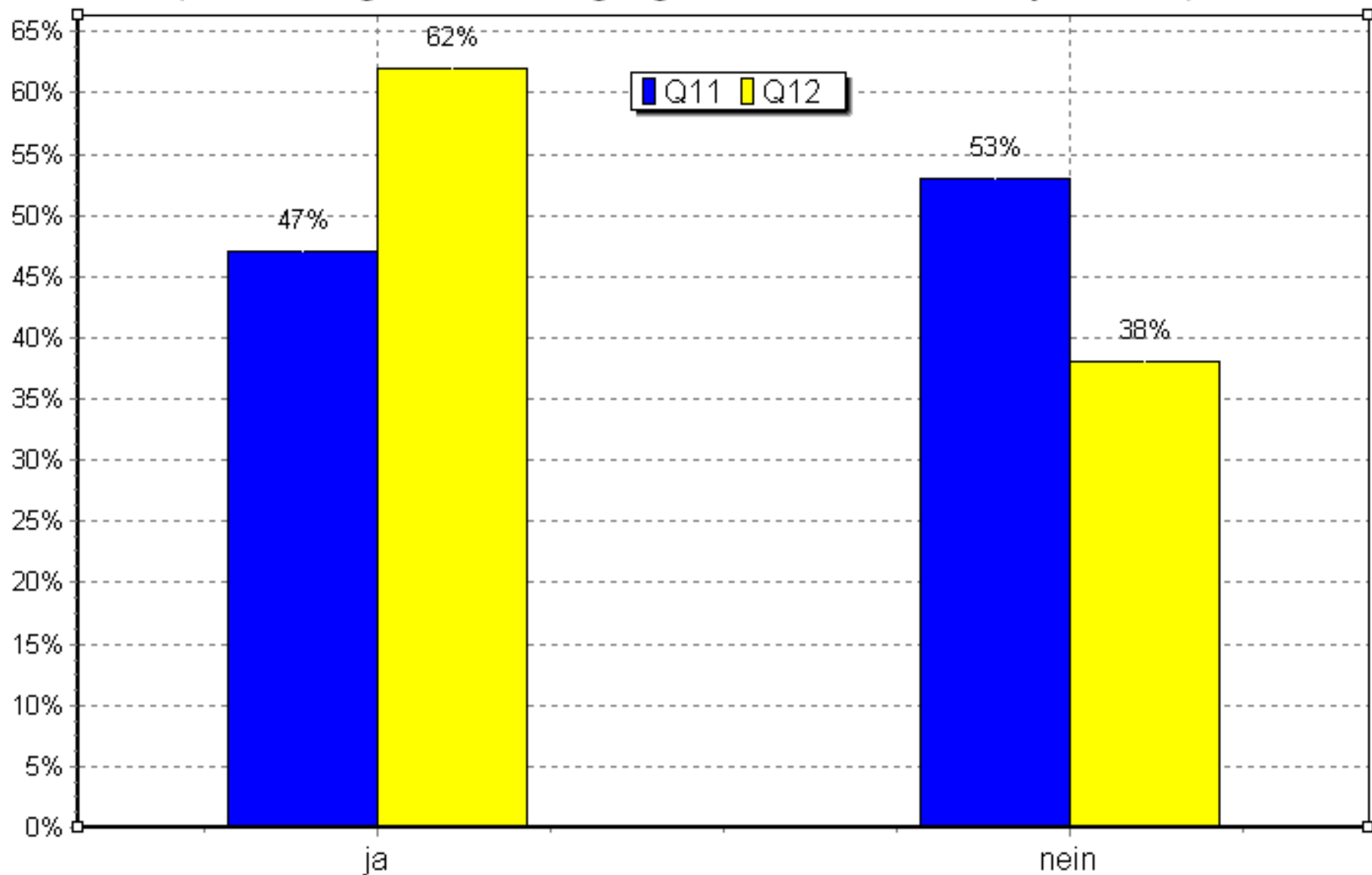

Von der Reihenfolge, was Sie nach dem Abitur machen könnten, was wäre für Sie das Erste, Zweite oder Dritte? (Auswertungen für alle Schulen)

Studium noch offen 5 %

kein Studium 6 %

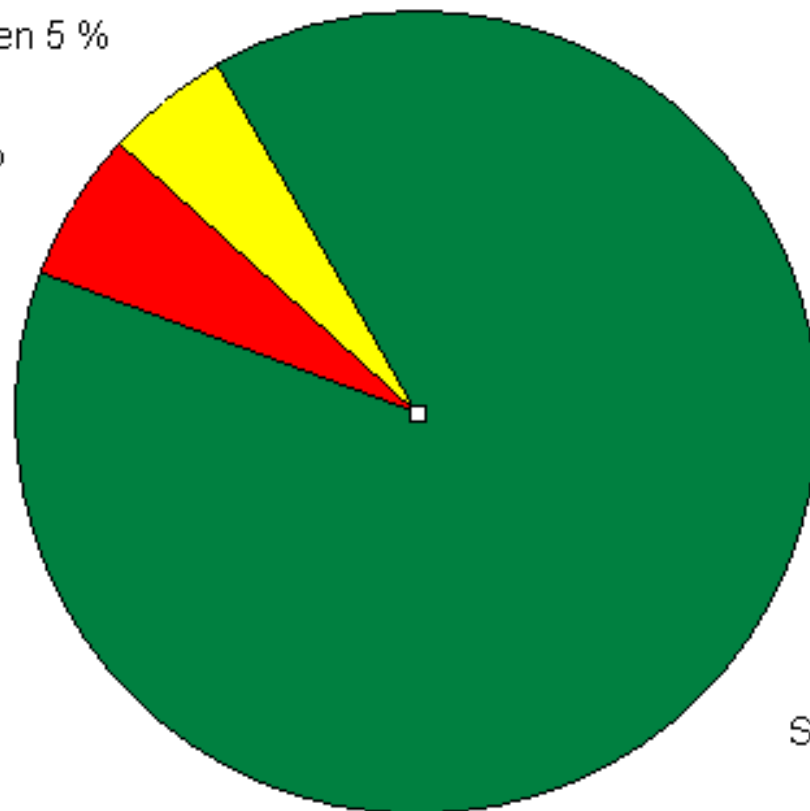

Studium 89 %

Was würden Sie am liebsten studieren? (Auswertungen für alle Schulen)

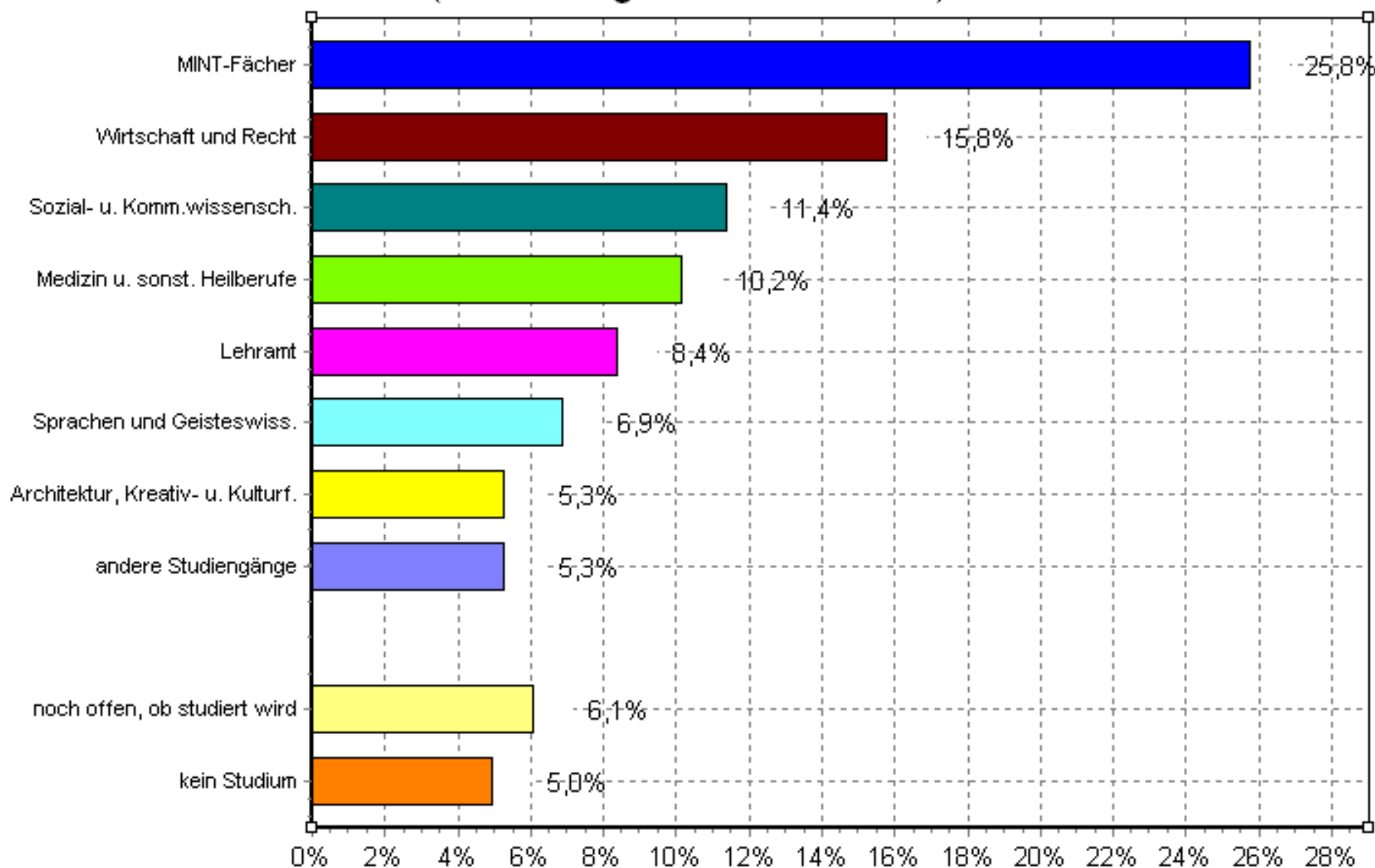

Was würden Sie am liebsten studieren? (Auswertungen für alle Schulen)

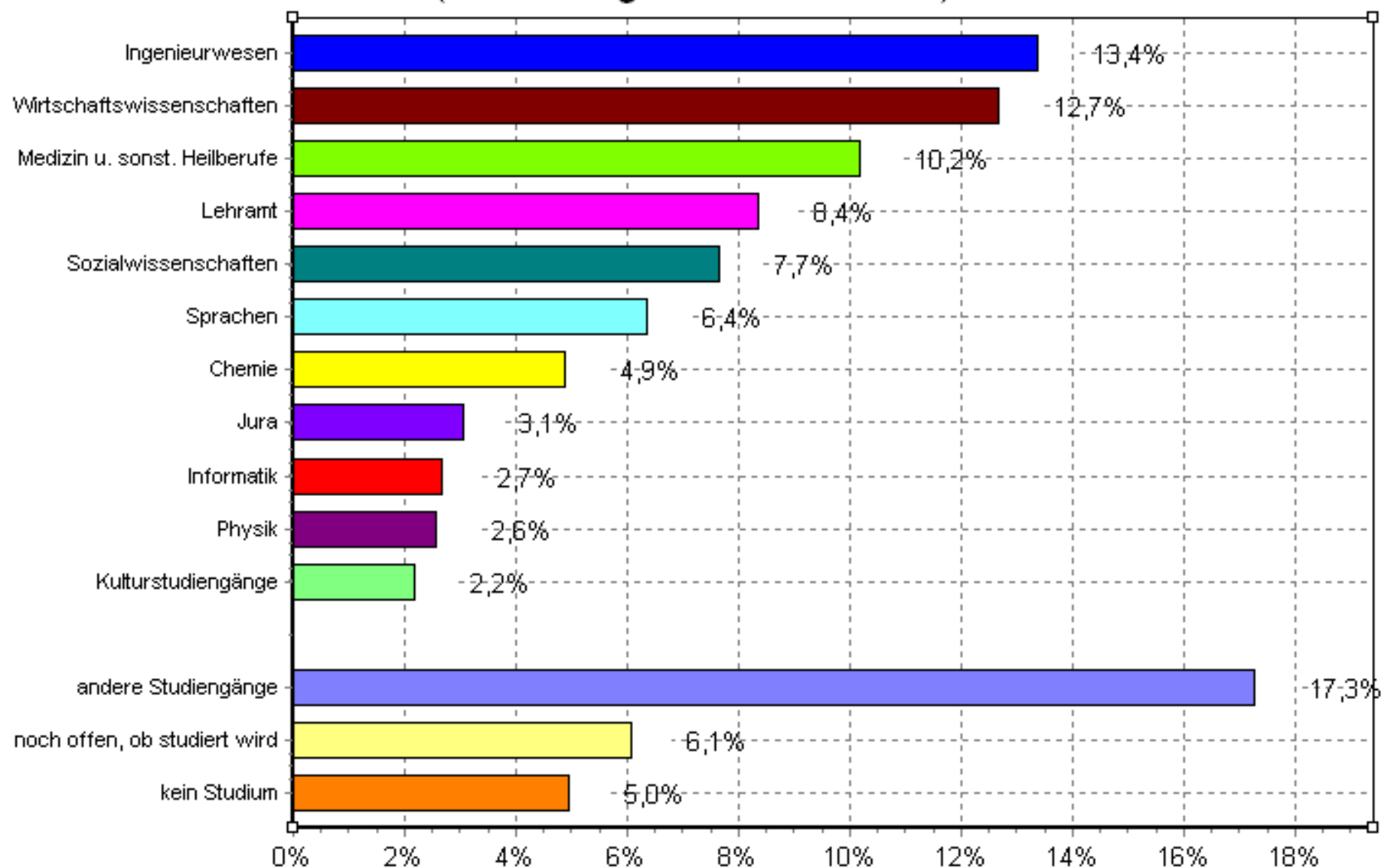

Anteile der Mädchen unter den befragten Schülern, welche die nachfolgenden Fächer am liebsten studieren würden:

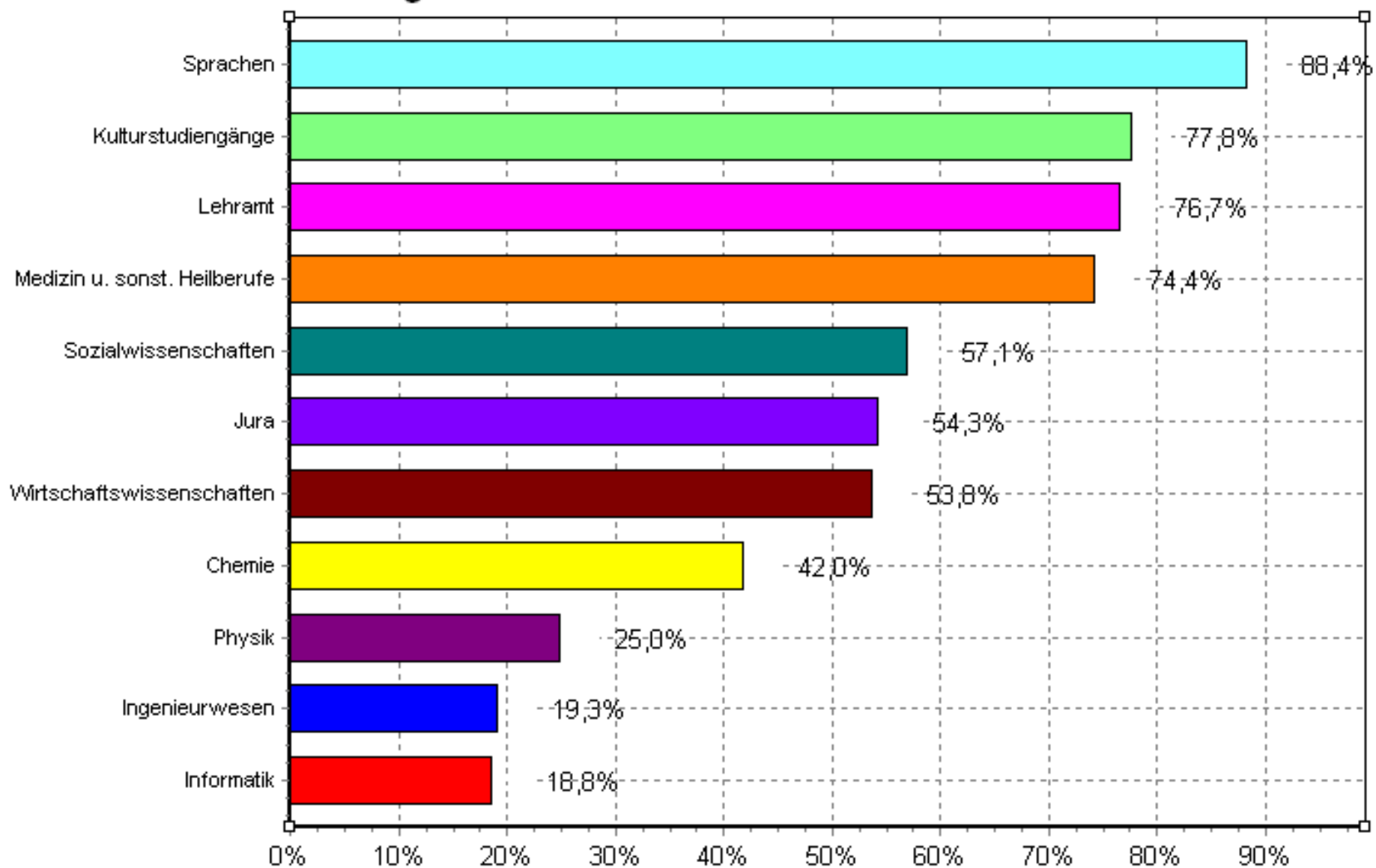

Wo (an welcher Universität oder Hochschule) möchten Sie (am liebsten) studieren?
Auswertung der höchsten Priorität der Nennungen (1.275 von 1.752 der Befragten)

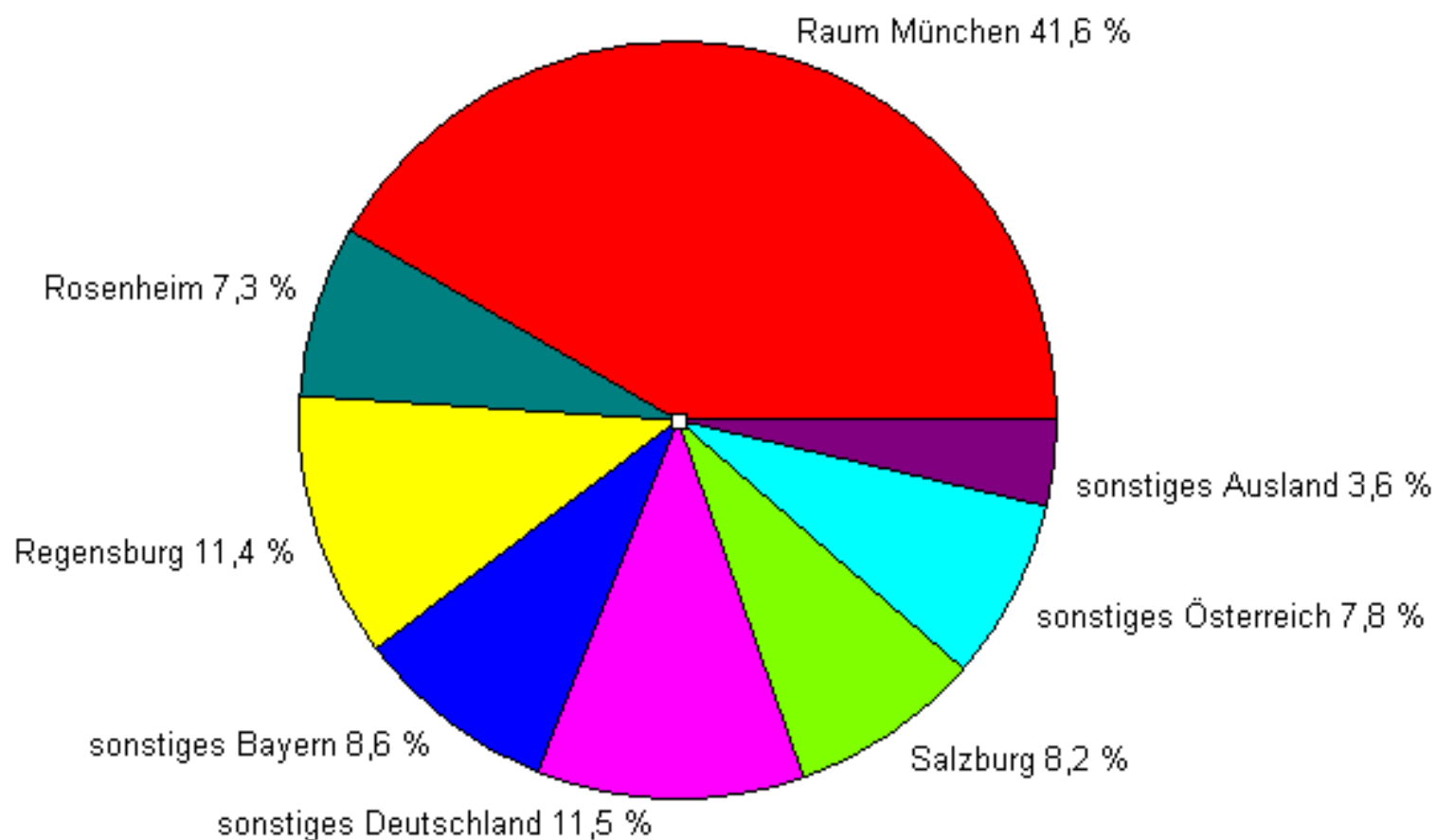

Wo (an welcher Universität oder Hochschule) würden Sie (überhaupt) studieren?
Auswertung der jeweil ersten 5 Nennungen (bei 1.275 von 1.752 der Befragten)

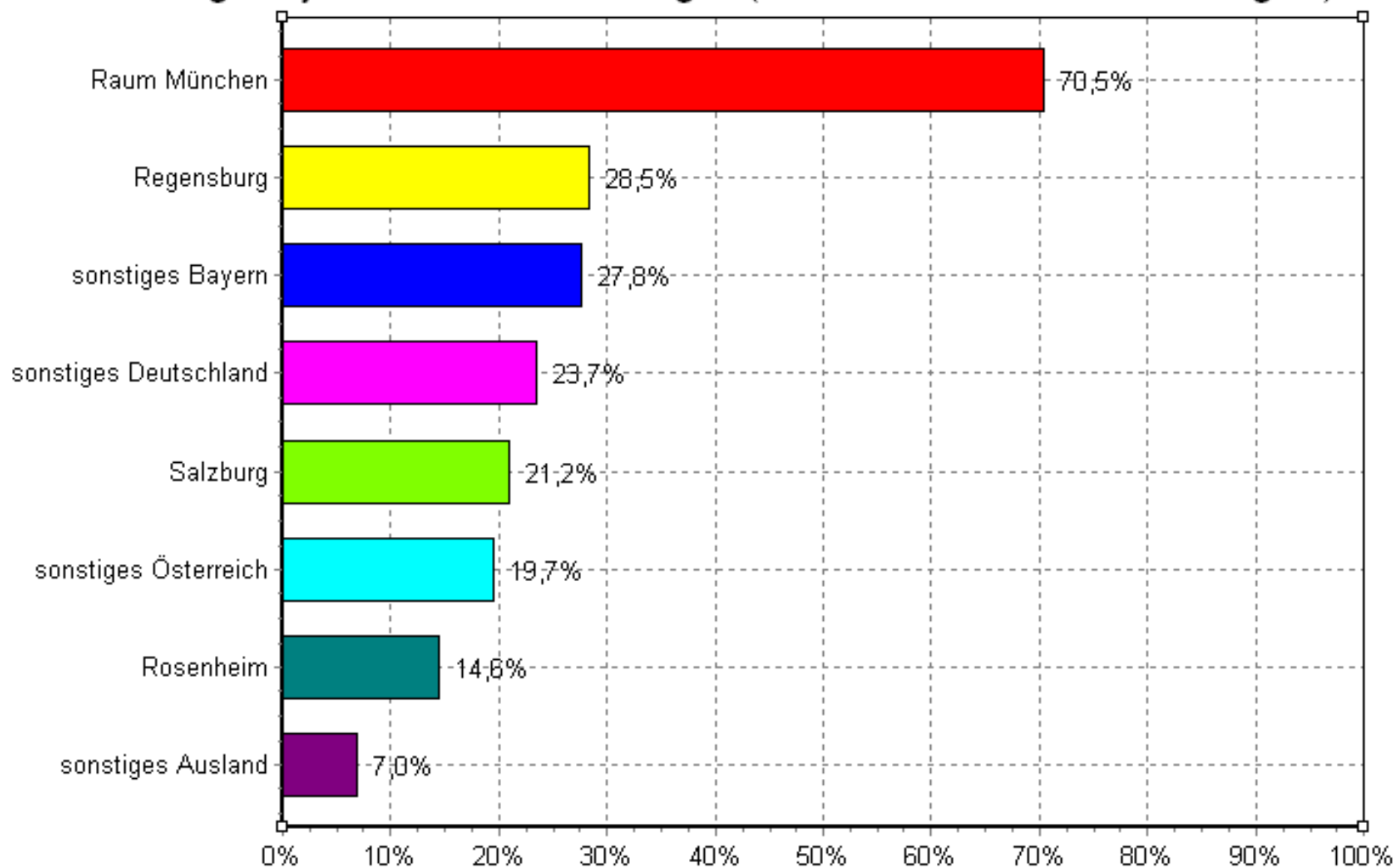

Ist ein dualer Studiengang für Sie von Interesse?
(Auswertungen für alle Schulen)

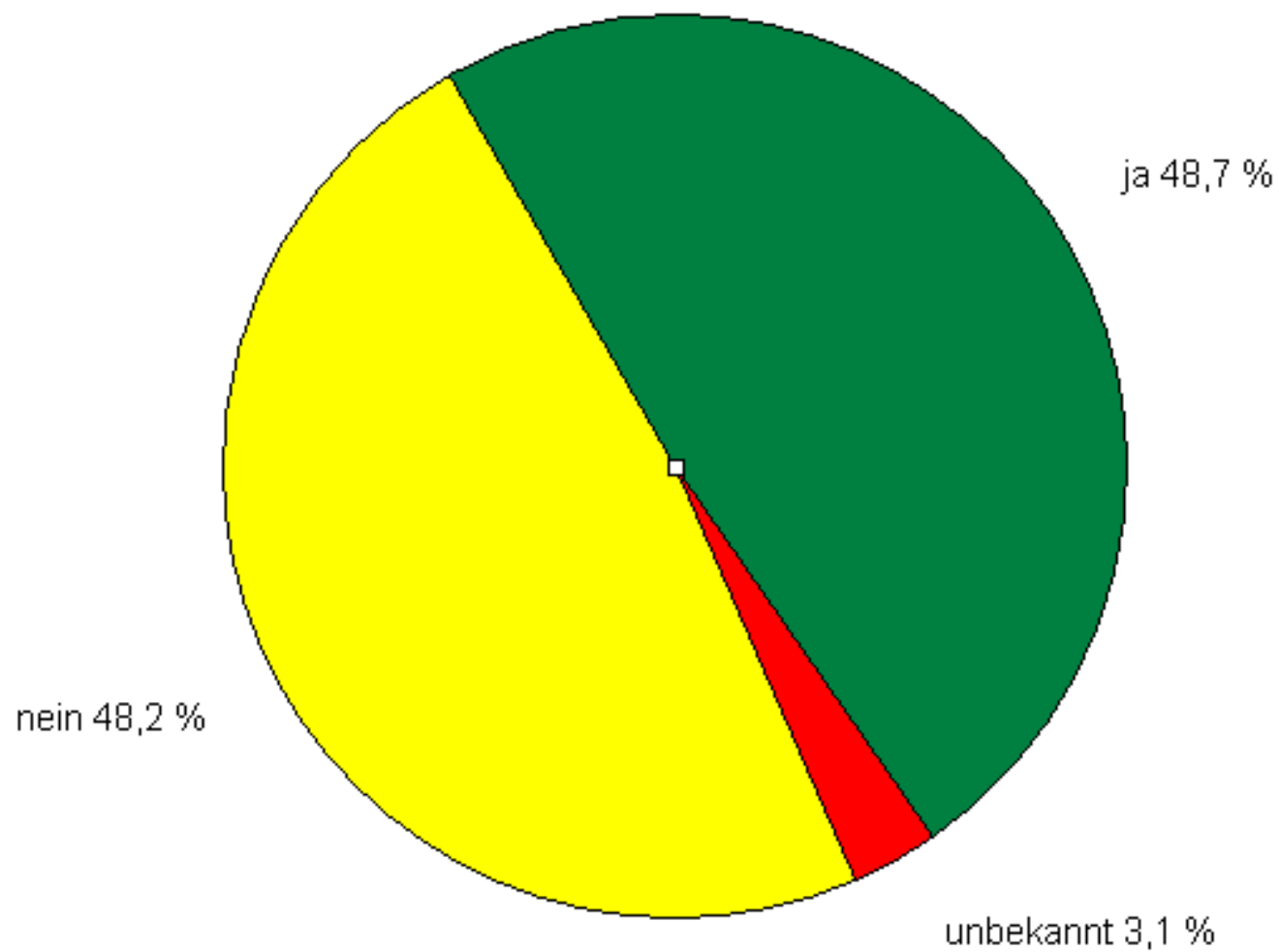

Themencluster 2

Haben Sie schon eine Vorstellung, welchen Beruf Sie gerne hätten?

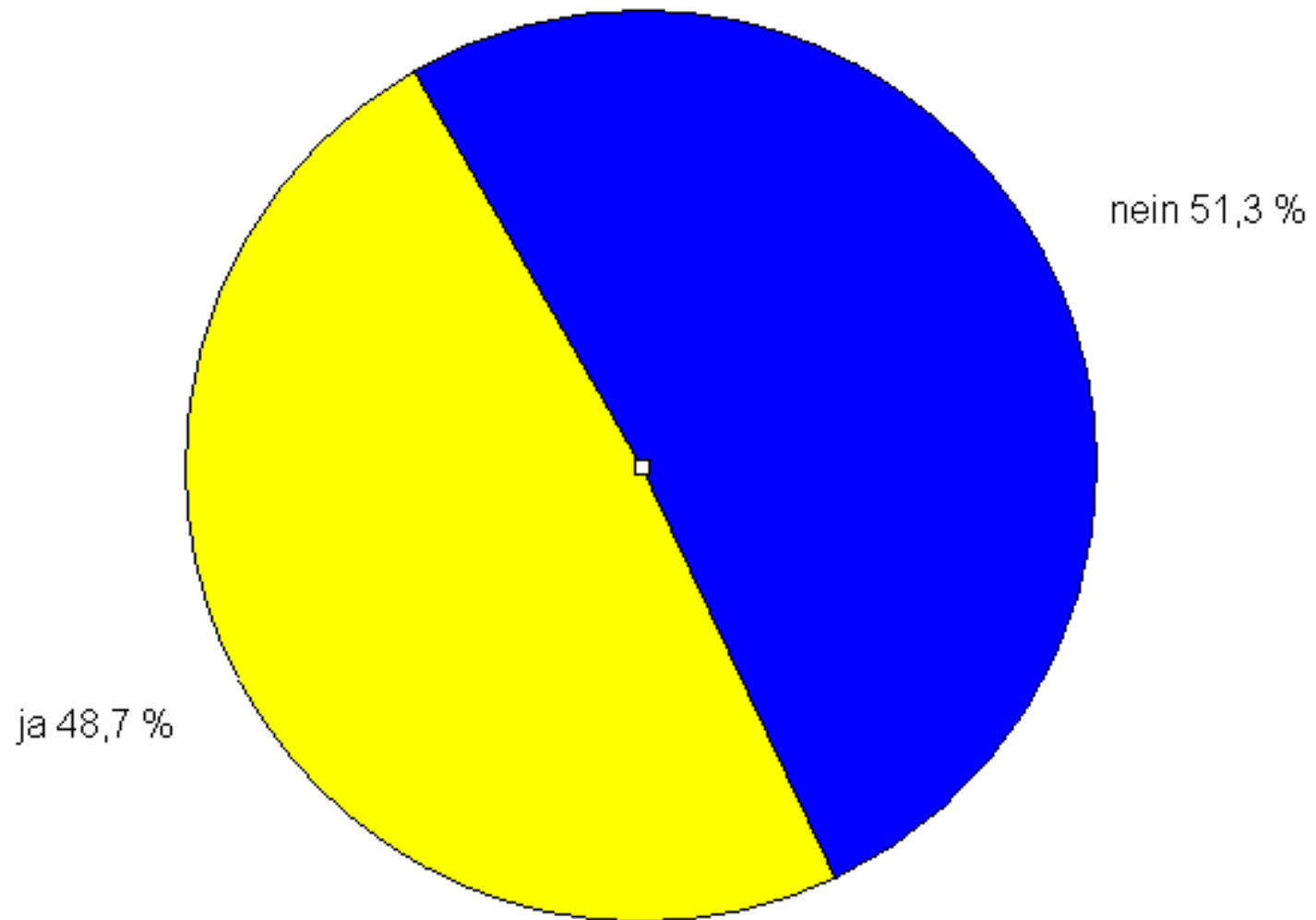

Haben Sie schon eine Vorstellung, welchen Beruf Sie gerne hätten? Wenn ja, welche Berufe wären das?

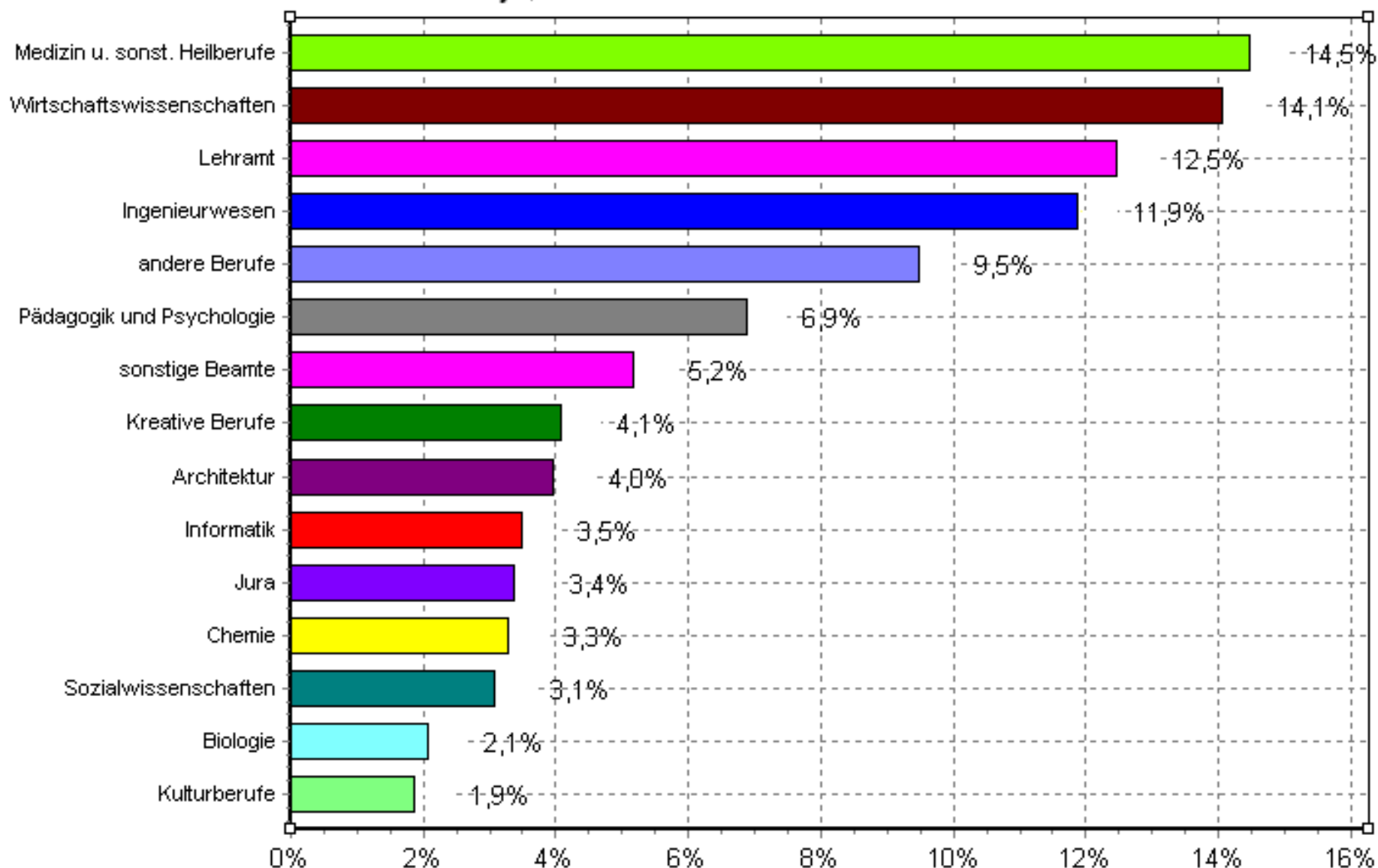

Der "rote Faden" Lieblingsfächer in der Schule, präferierte Studiengänge und Berufspläne bei den MNF-Fächern

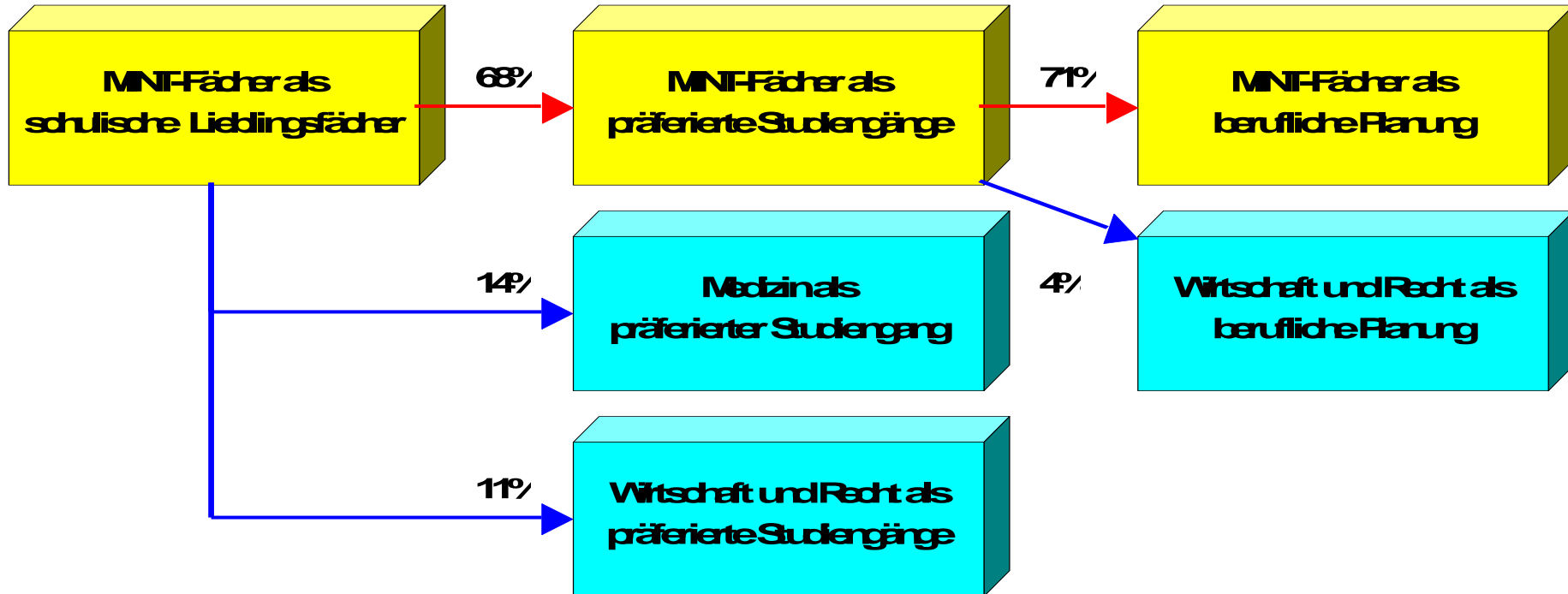

Der "rote Faden" Lieblingsfächer in der Schule, präferierte Studiengänge und Berufspläne bei Wirtschaft und Recht

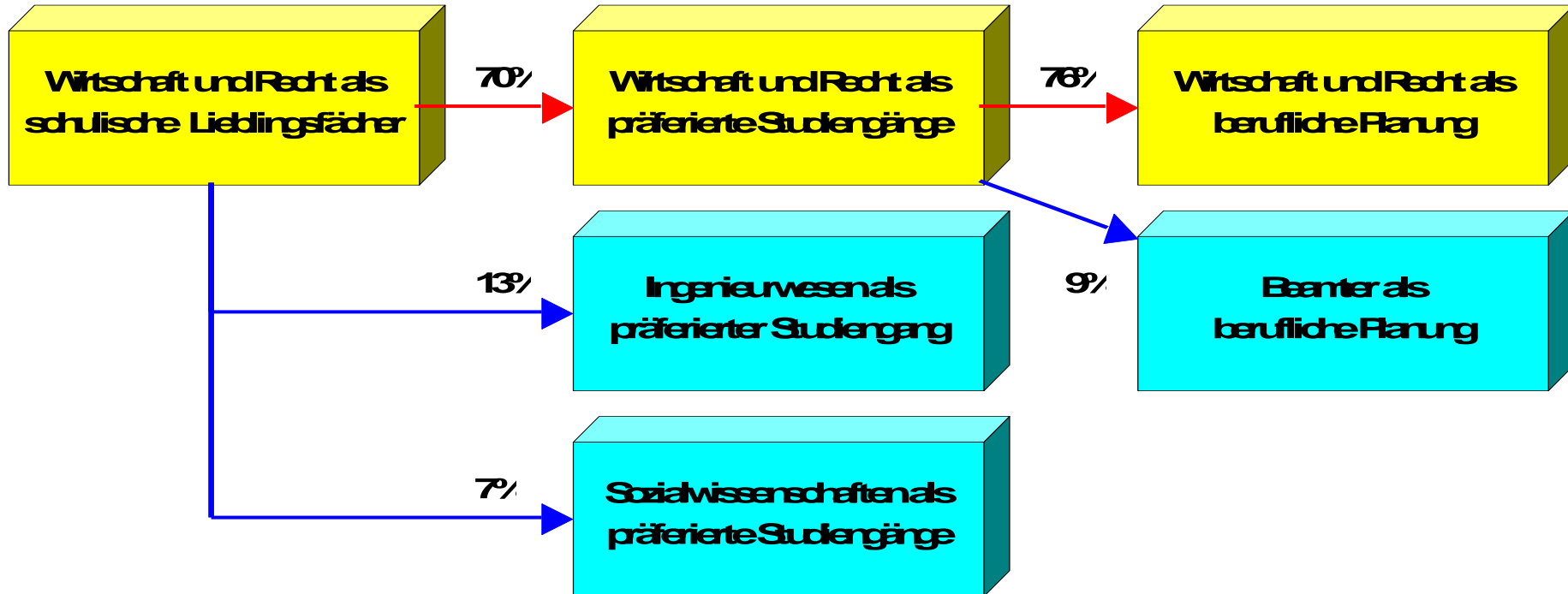

Der "rote Faden" Lieblingsfächer in der Schule, präferierte Studiengänge und Berufspläne beim Fach Informatik

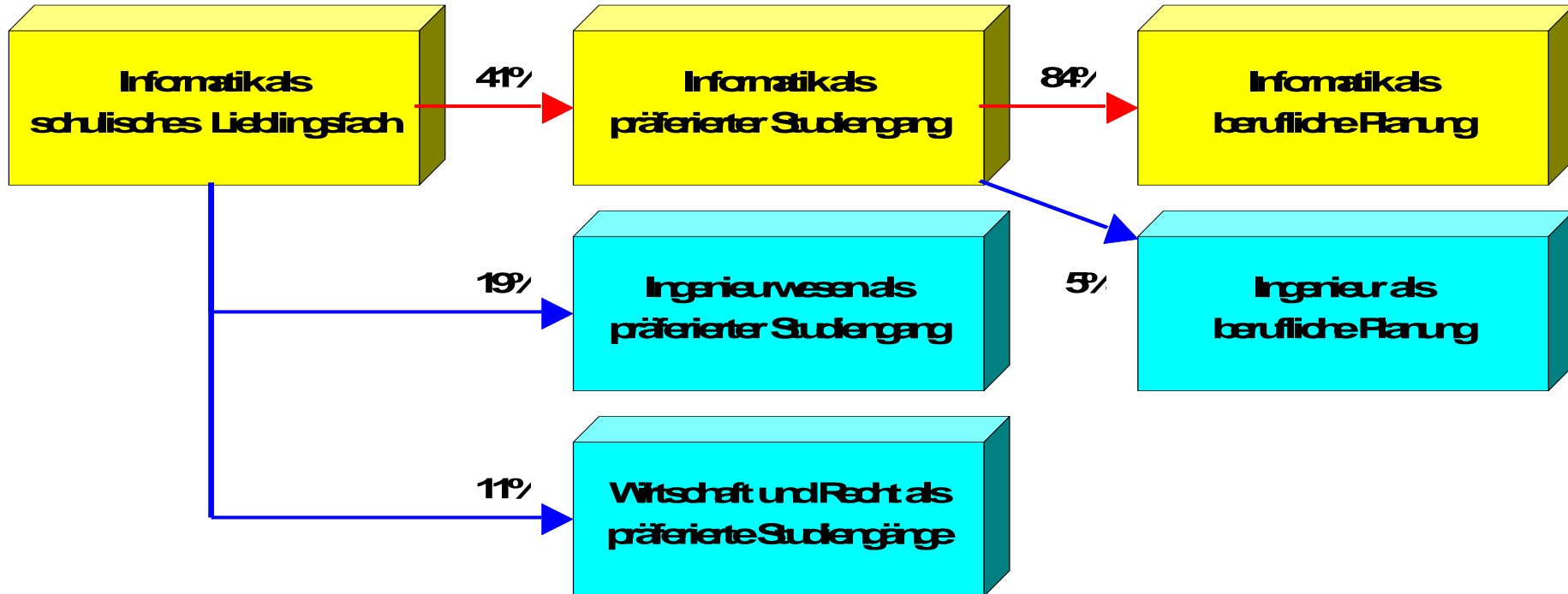

Wo werden Sie später wahrscheinlich auf Dauer (nach Studium/
Auslandsaufenthalt etc.) wohnen? (Auswertungen für alle Schulen)



Wo werden Sie später wahrscheinlich auf Dauer (nach Studium/ Auslandsaufenthalt etc.) wohnen?

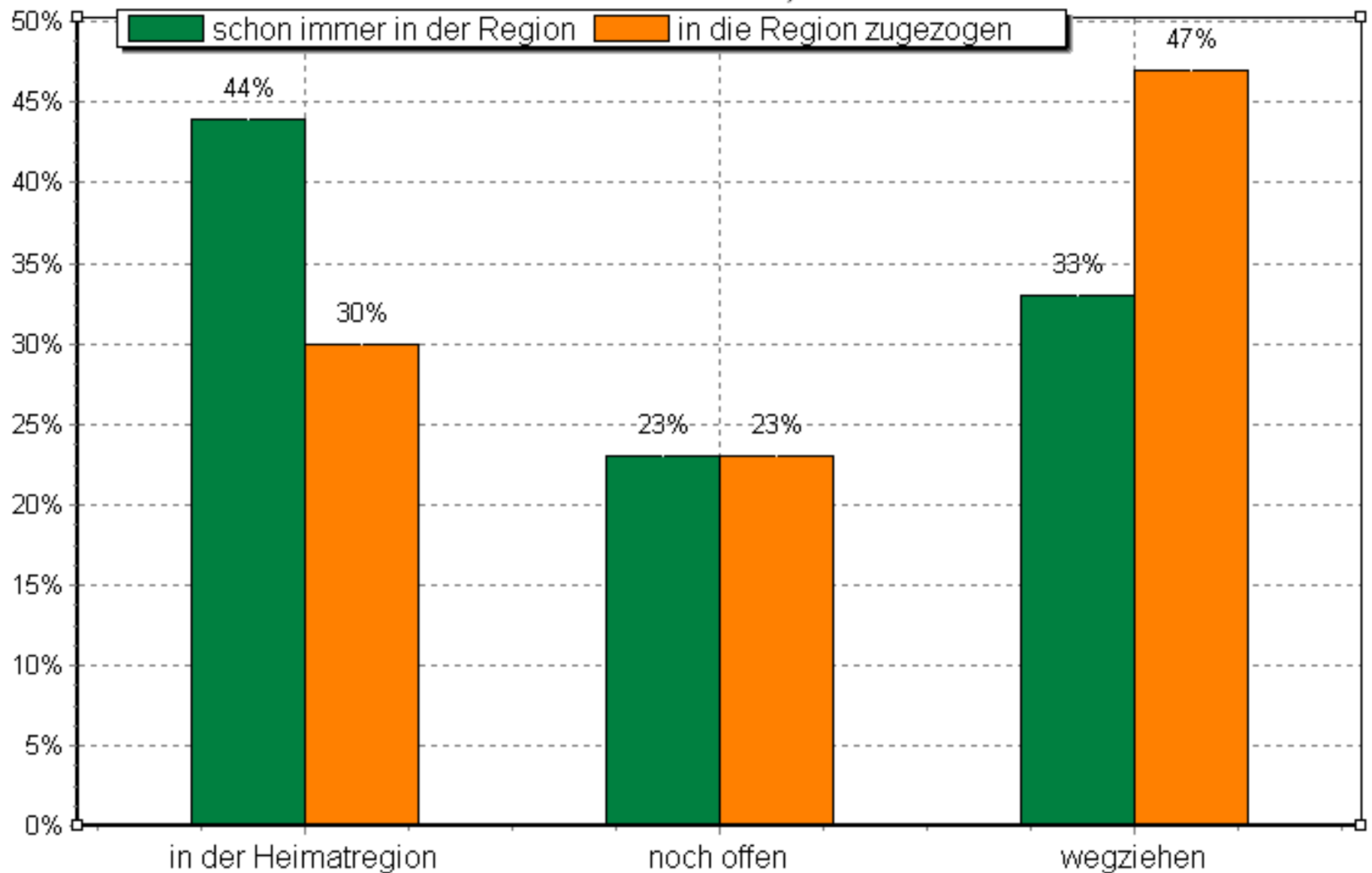

Wo werden Sie später wahrscheinlich auf Dauer (nach Studium/ Auslandsaufenthalt etc.) wohnen?

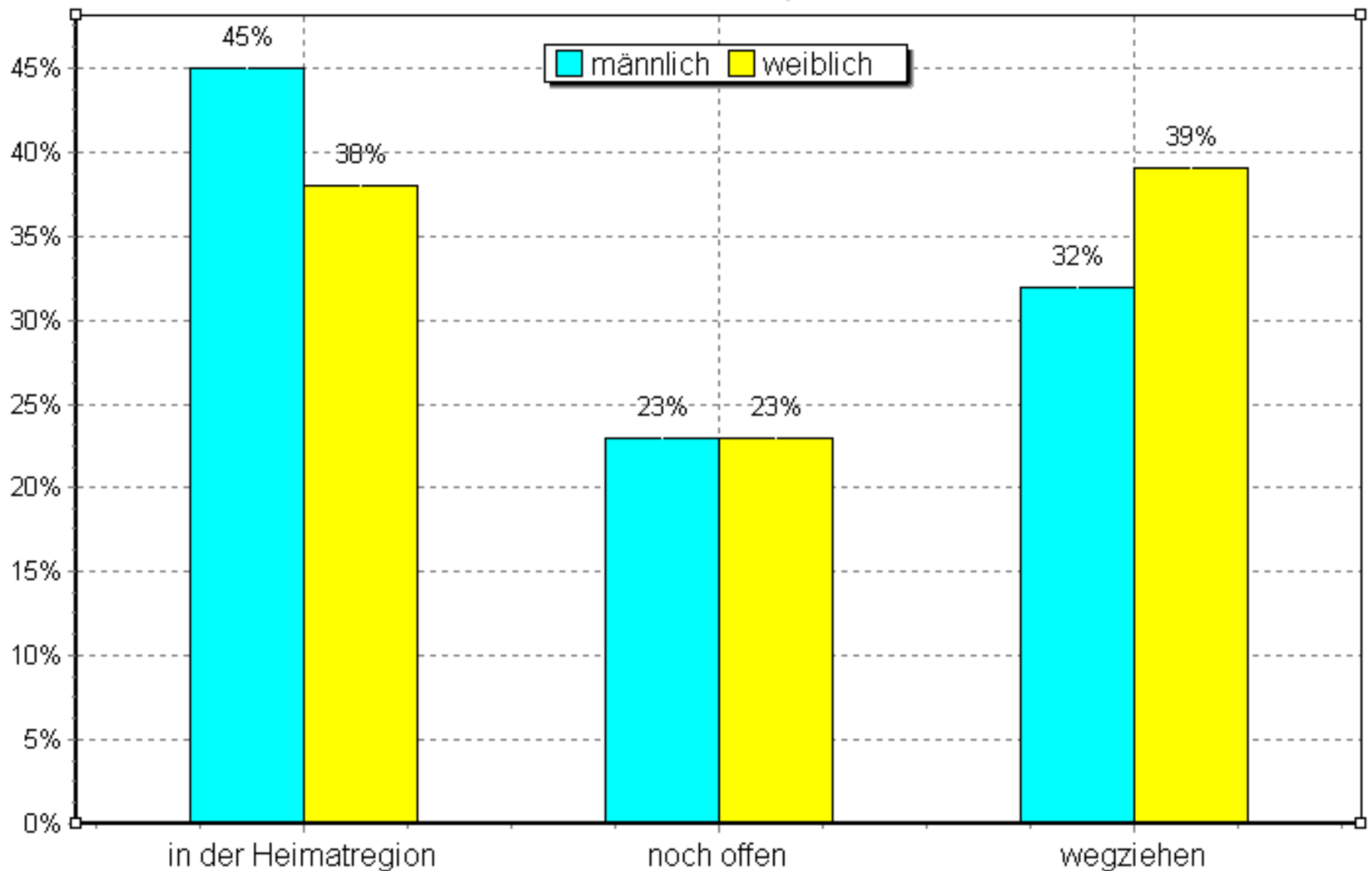

Wo werden Sie später wahrscheinlich auf Dauer (nach Studium/ Auslandsaufenthalt etc.) wohnen?

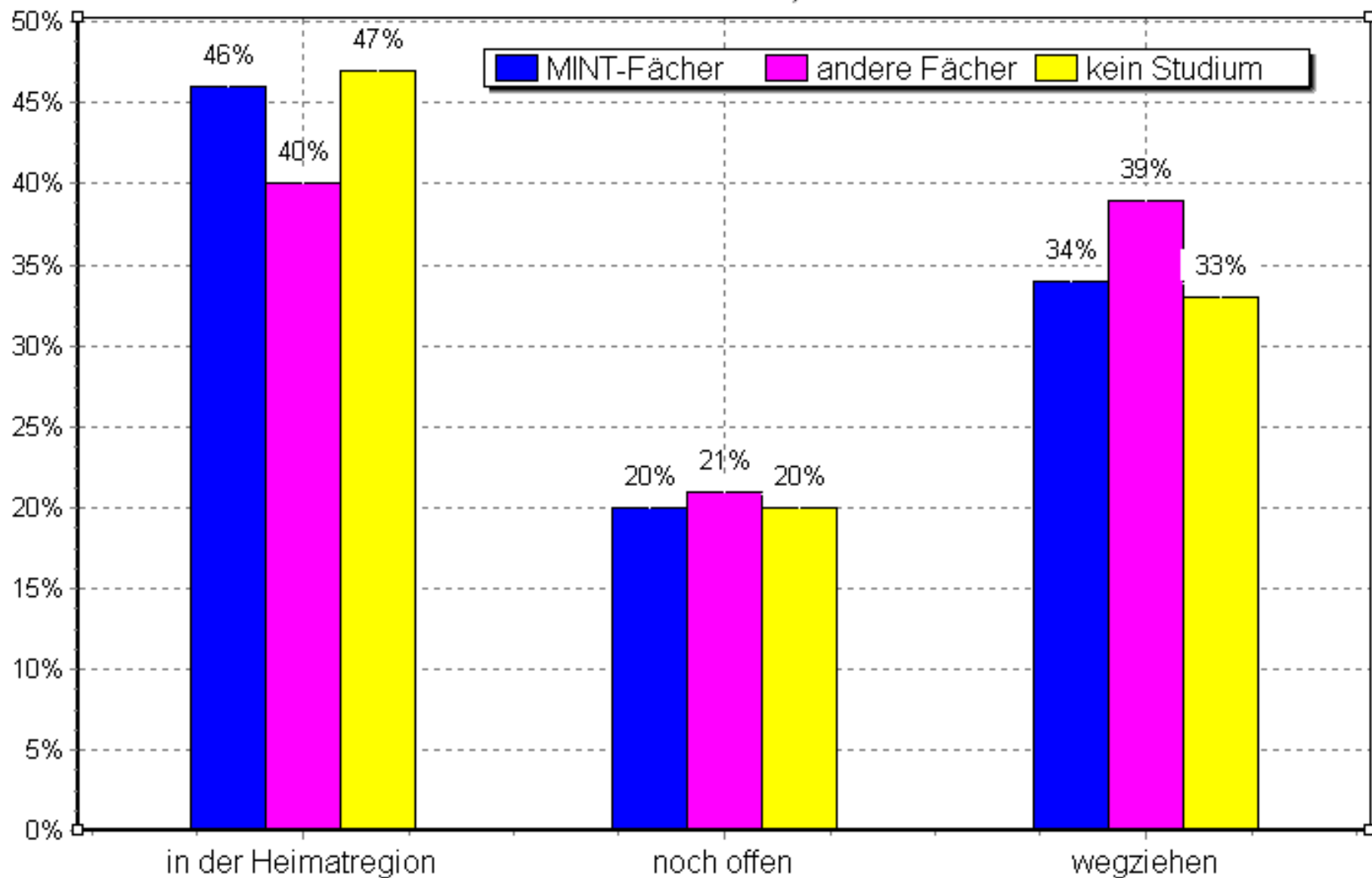

Ziehen Sie gerne weg? (Auswertungen für alle Schulen)



Was müsste sich ändern, damit Sie in der Heimatregion bleiben würden?

- Mehrfachnennungen möglich - (Auswertungen für alle Schulen)

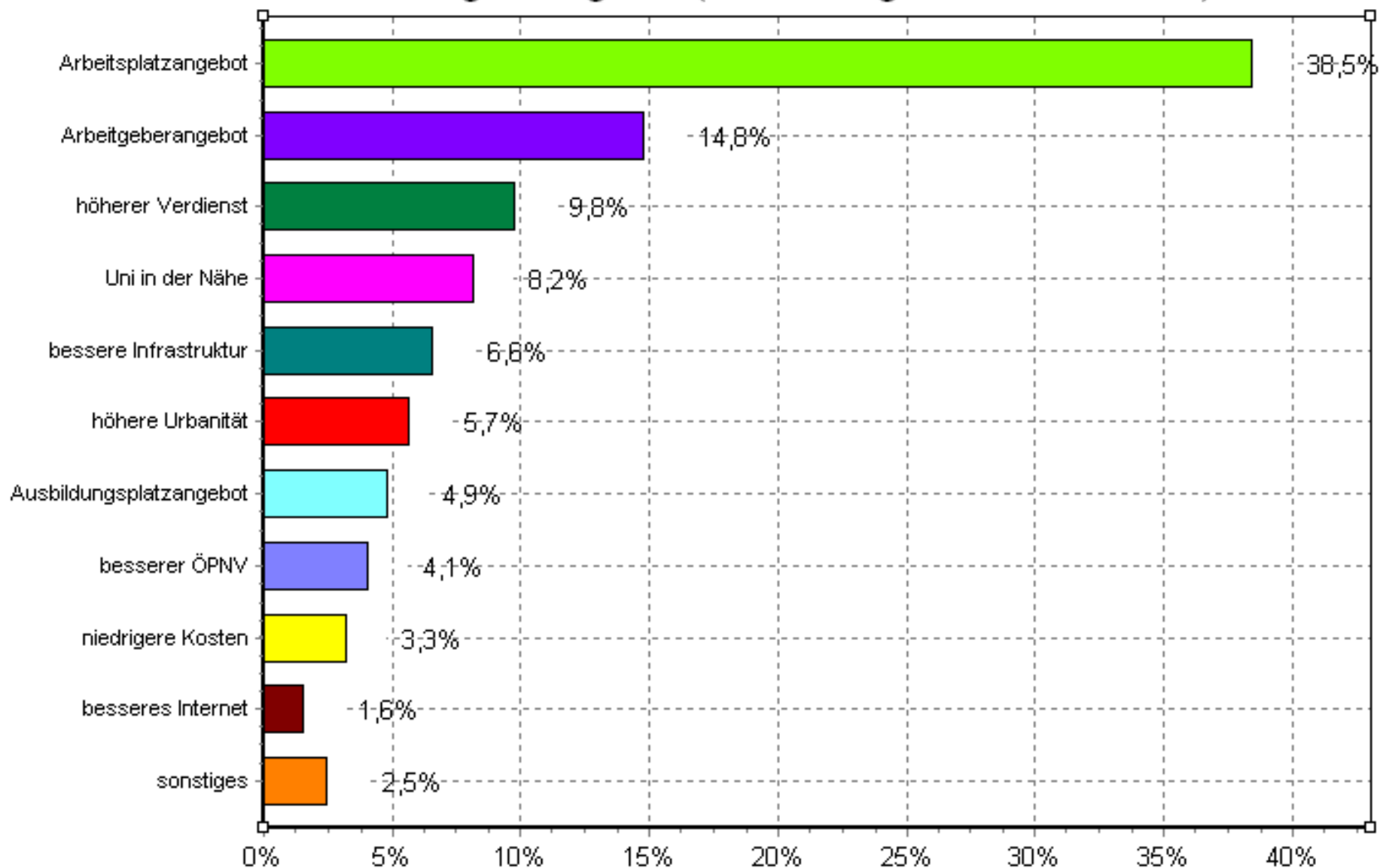

Wenn Sie an die Freizeitmöglichkeiten in Ihrer Heimatregion Südost-Oberbayern denken, wie bewerten Sie diese (Schulnote)? (Durchschnittsnote für alle Schulen)

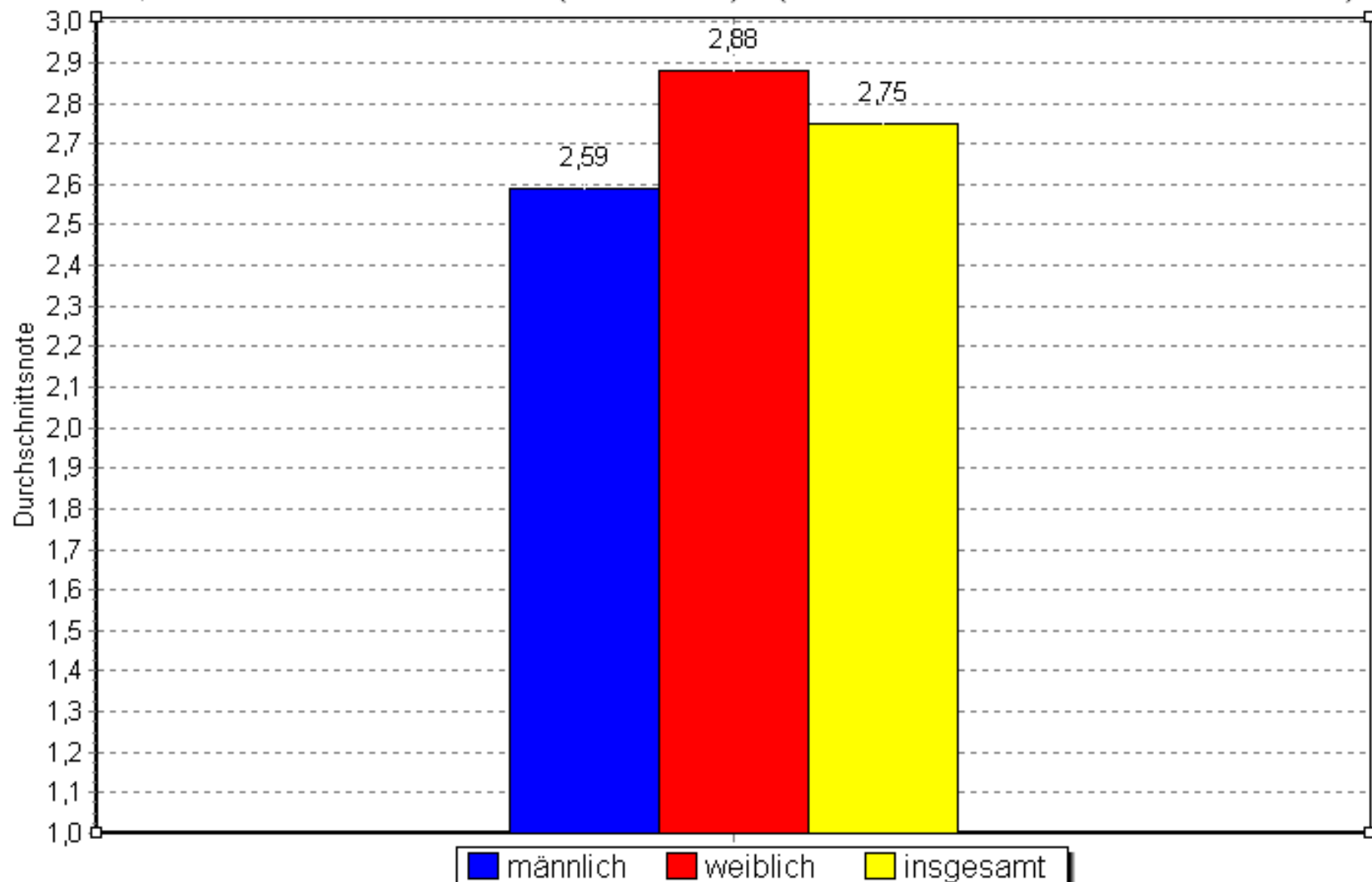

Wenn Sie an die Freizeitmöglichkeiten in Ihrer Heimatregion Südost-Oberbayern denken, wie bewerten Sie diese (Schulnote)? (Auswertung nach Wegzugsbereitschaft)

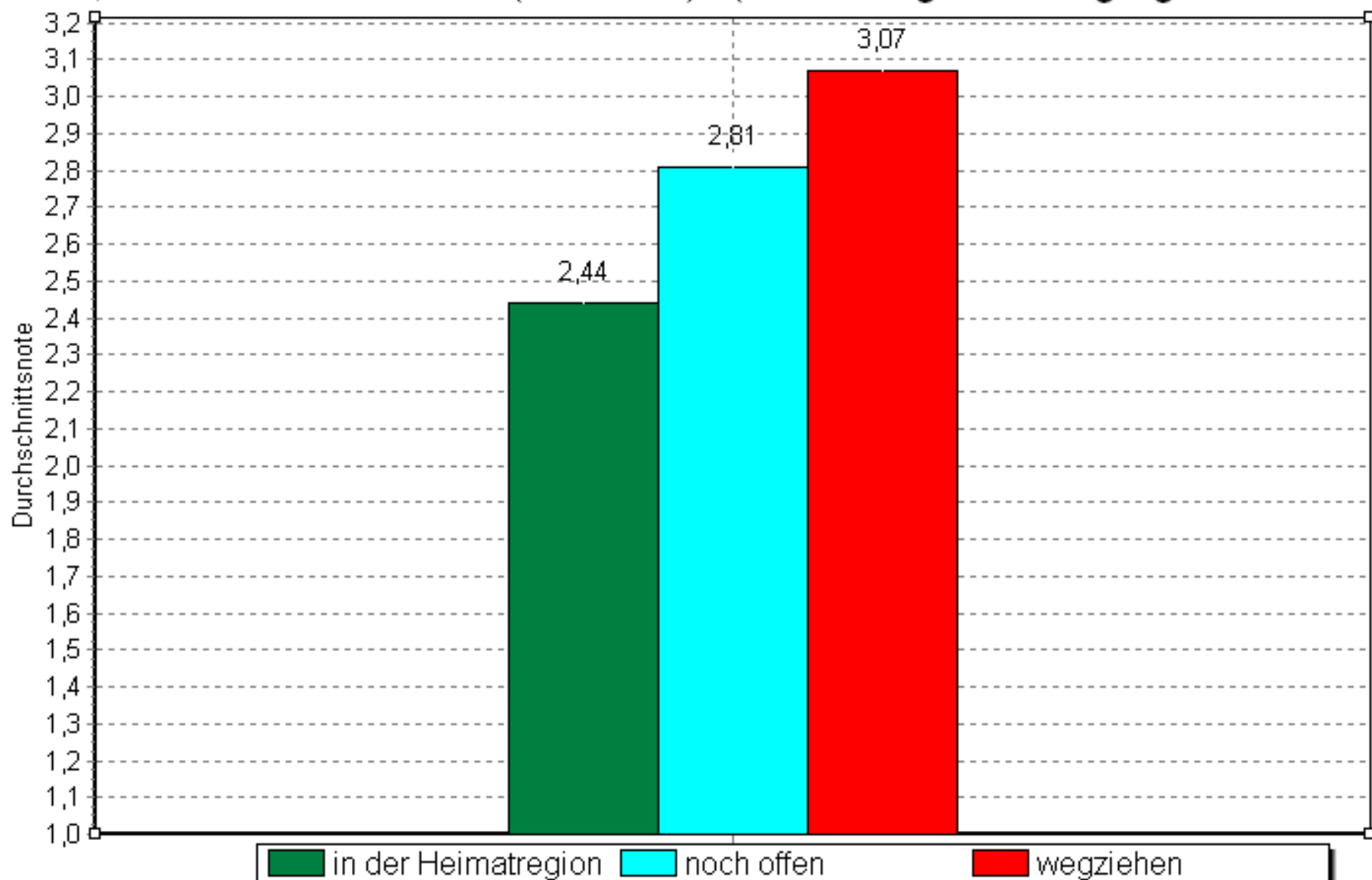

Themencluster 3
Zum laufenden
demographischen Wandel

Entwicklung der Einwohnerzahl in der Planungsregion 18 1960 bis 2012 (jeweils zum 31.12.)

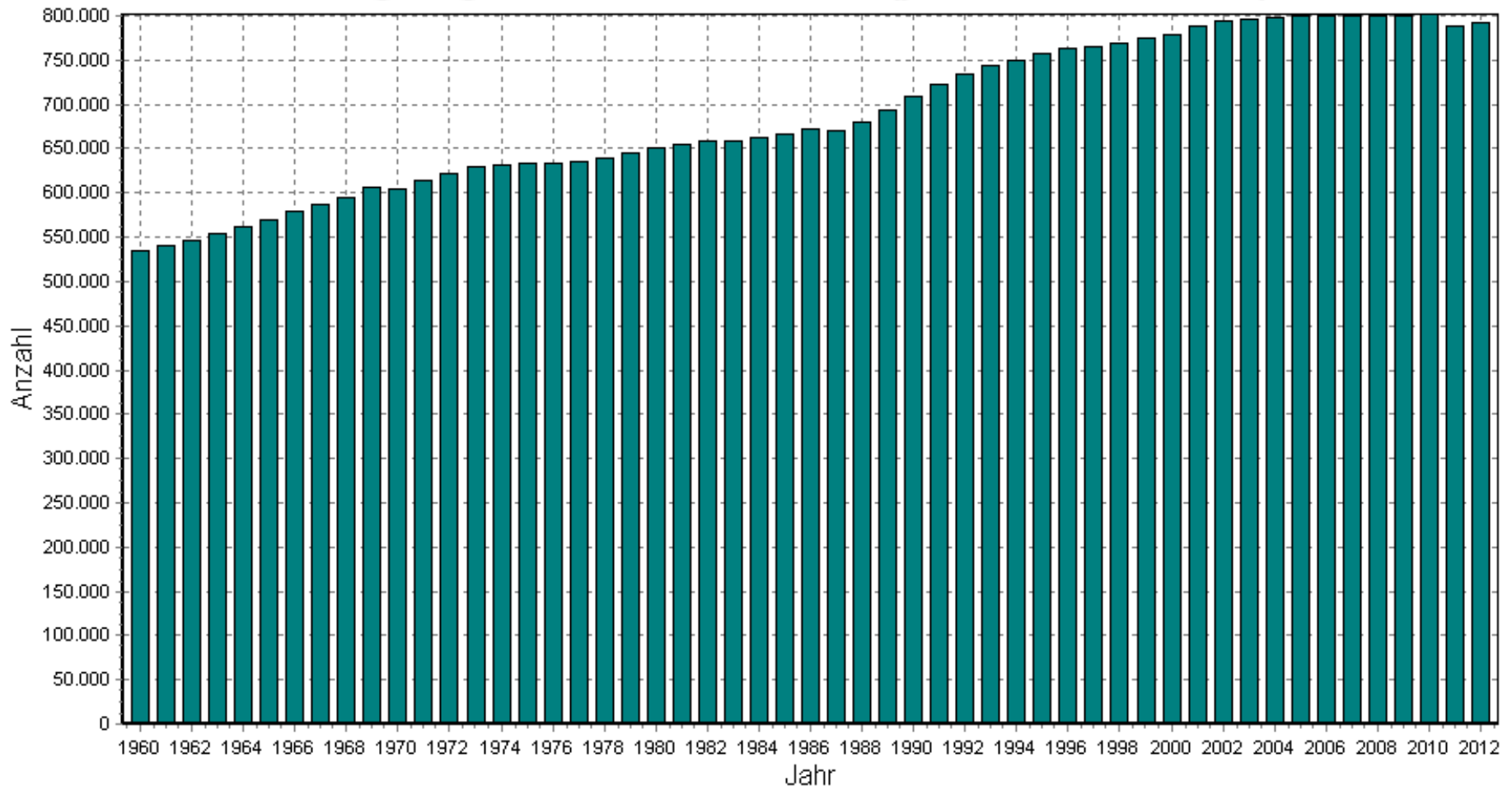

Geburten und Sterbefälle in der Planungsregion 18 1960 bis 2012

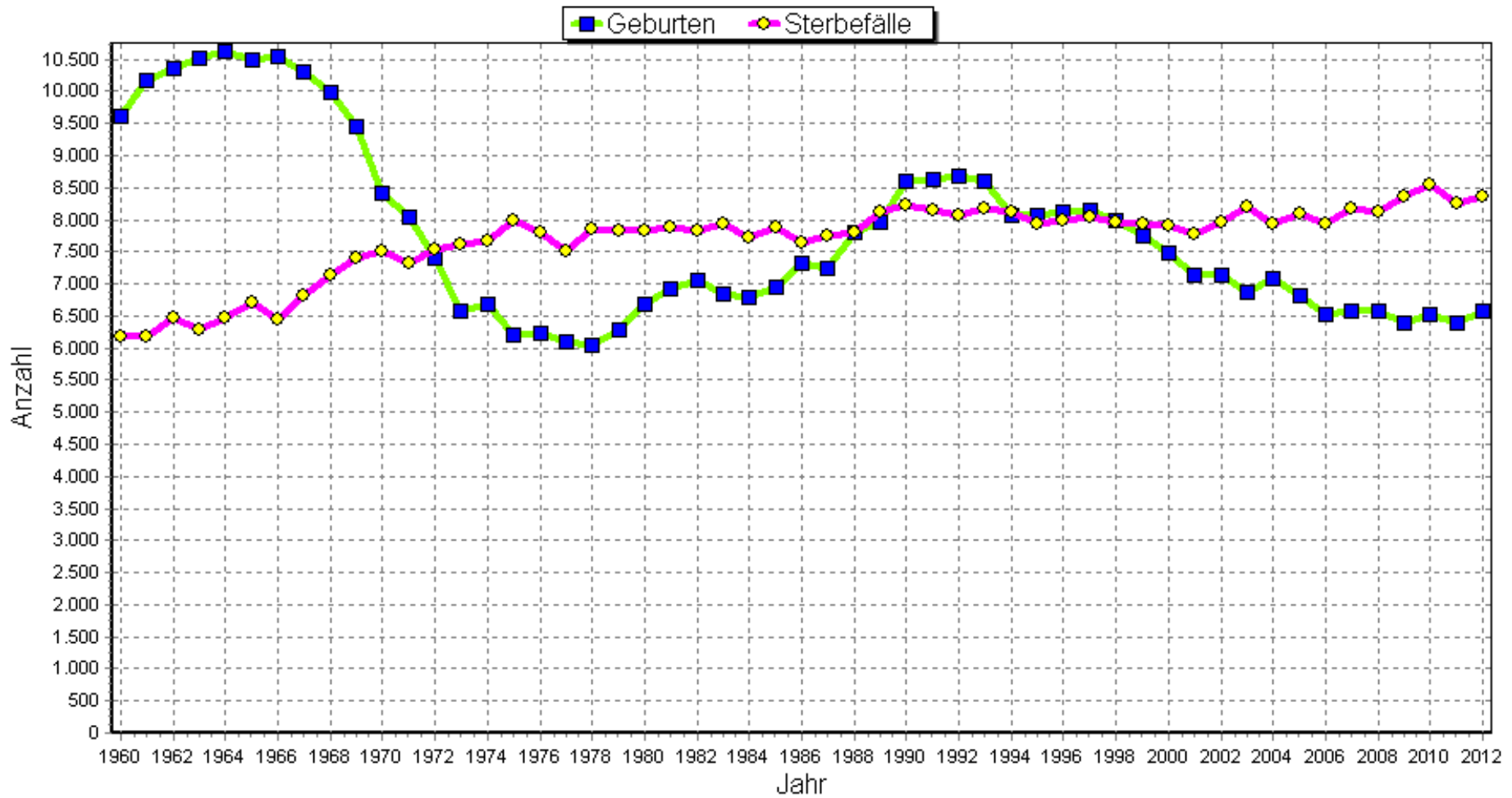

Entwicklung der Anzahl der unter 6-jährigen in der Planungsregion 18 1987 bis 2011 (jeweils zum 31.12.)

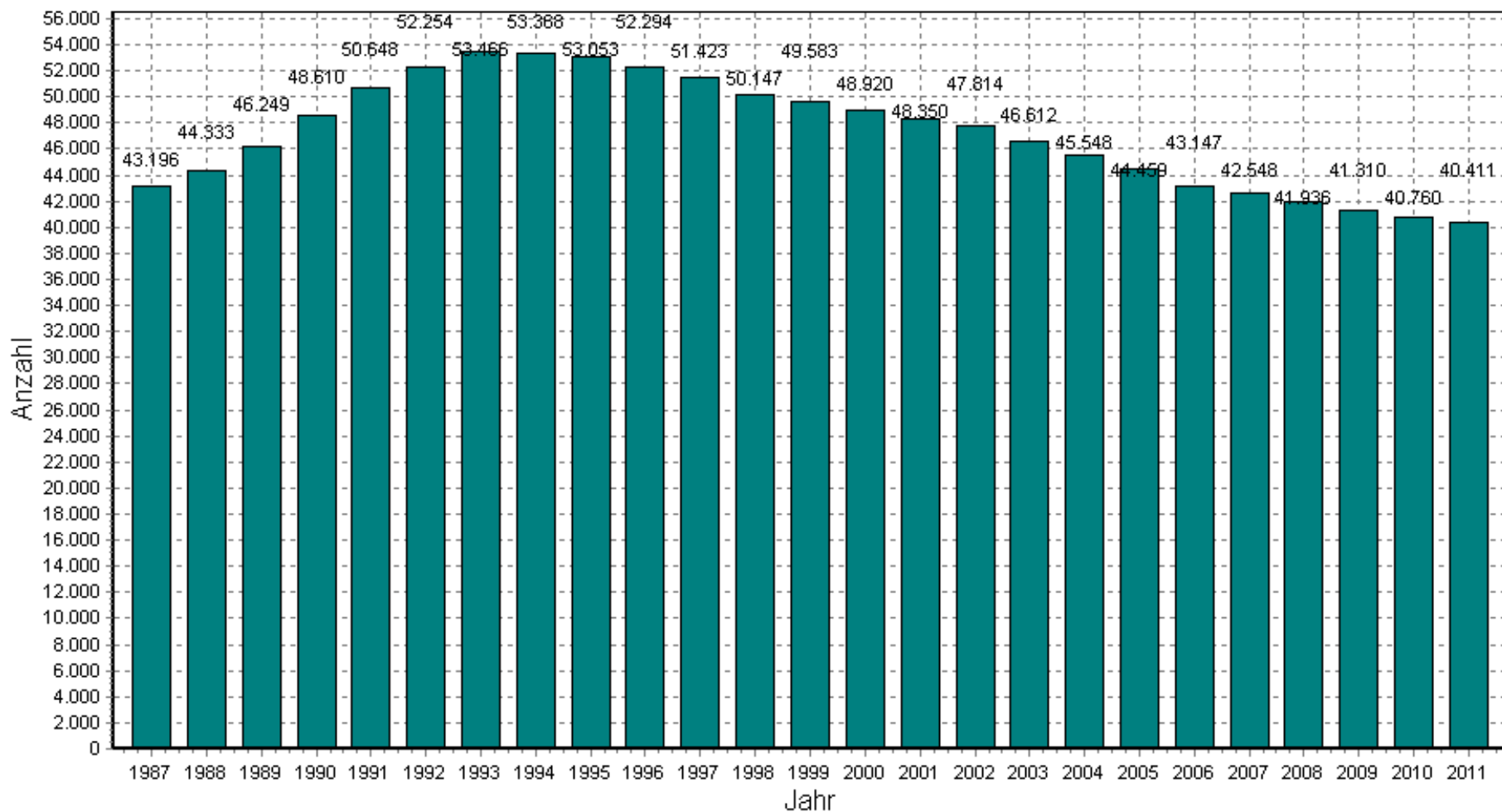

Entwicklung der Anzahl der über 65-jährigen in der Planungsregion 18 1987 bis 2011 (jeweils zum 31.12.)

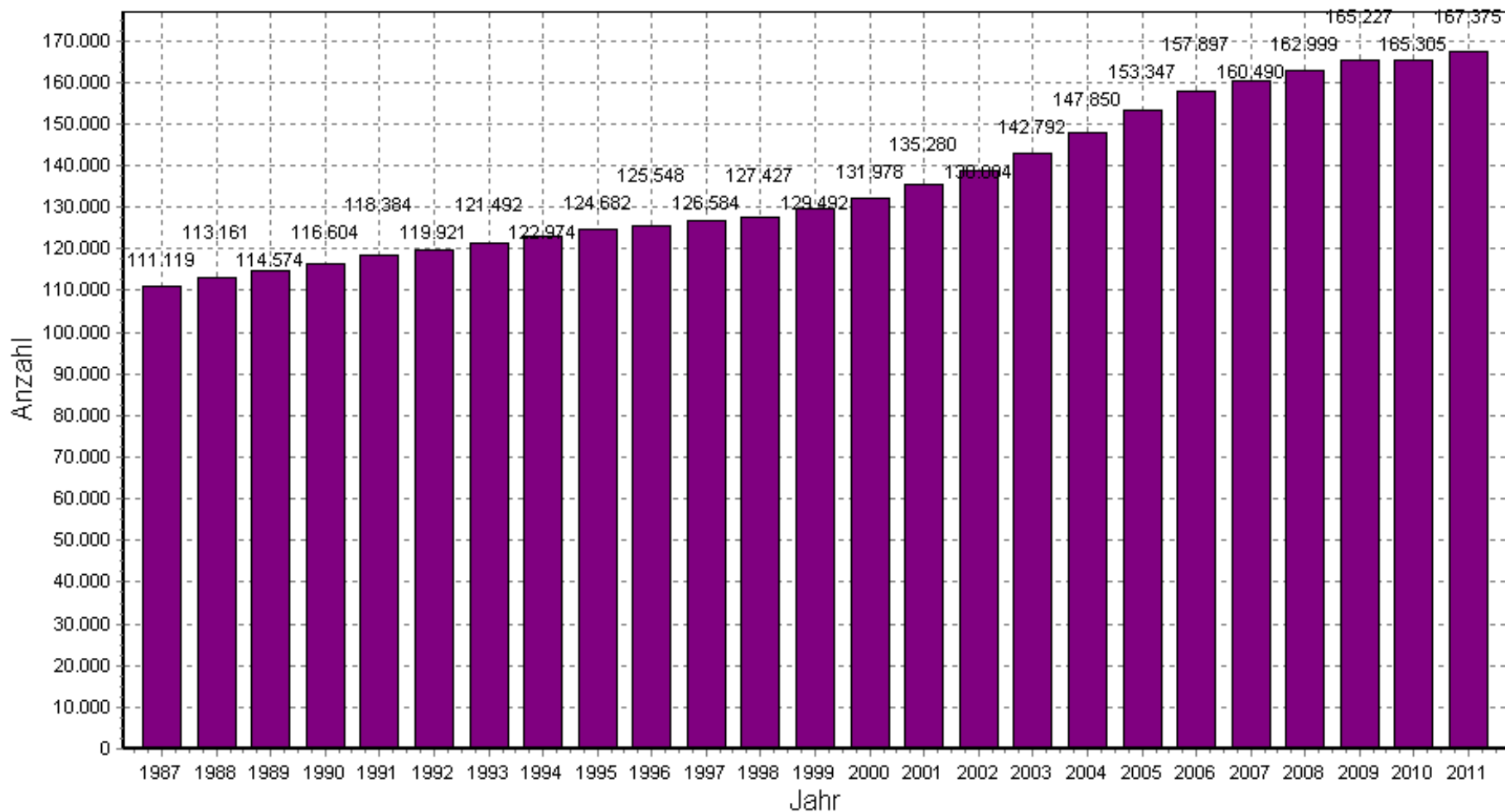

Wanderungssaldo nach Altersgruppen in der Planungsregion 18 - kumulierte Werte 2006 bis 2012

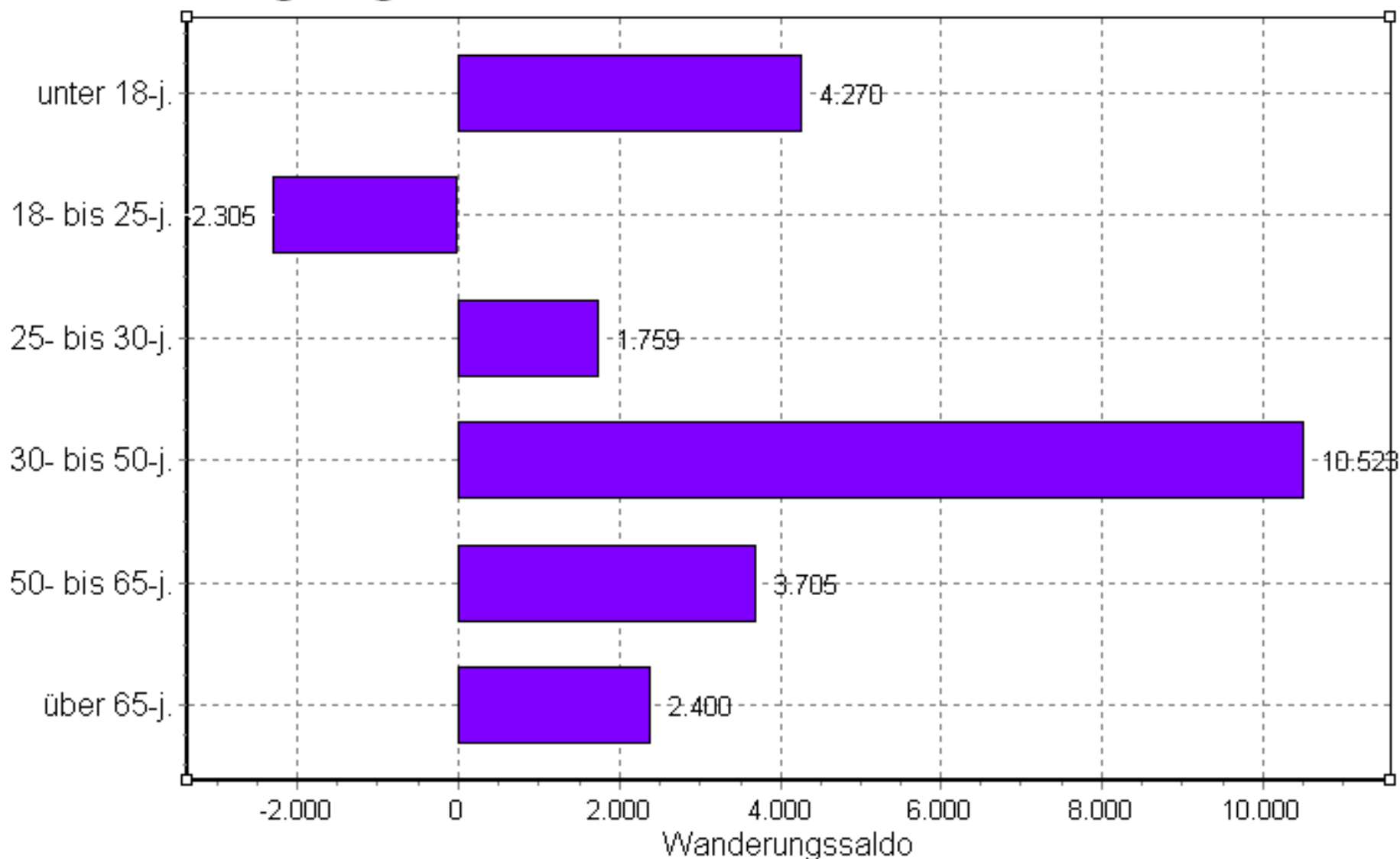

Sinkende Schülerzahlen bis zum Jahr 2025

Anzahl der Schüler an Gymnasien in der Planungsregion 18 1997 bis 2025

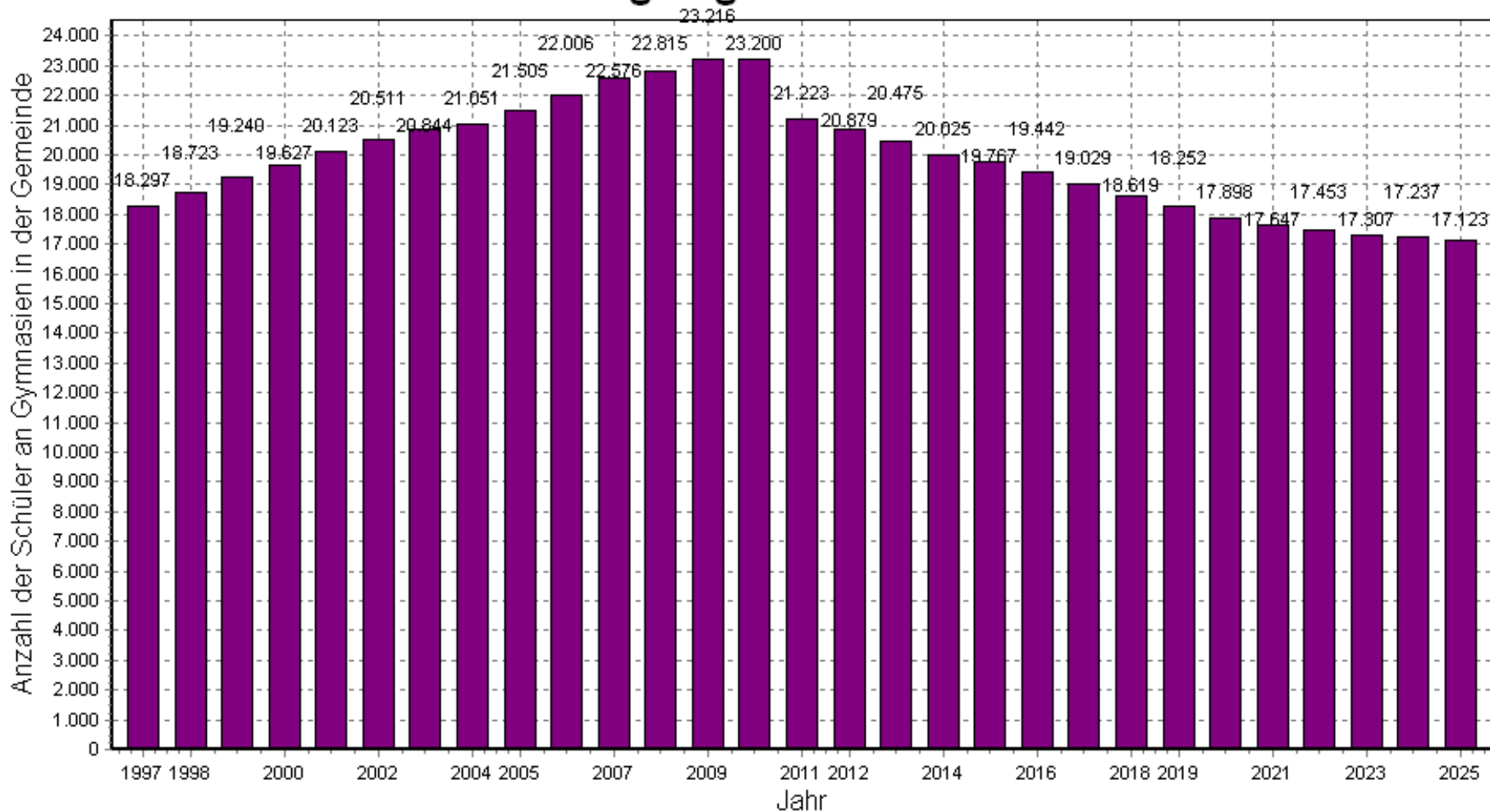

Zahl der Arbeitsplätze für soz.vers.pfl. Beschäftigte in der Planungsregion 18 von 1980 bis 2013

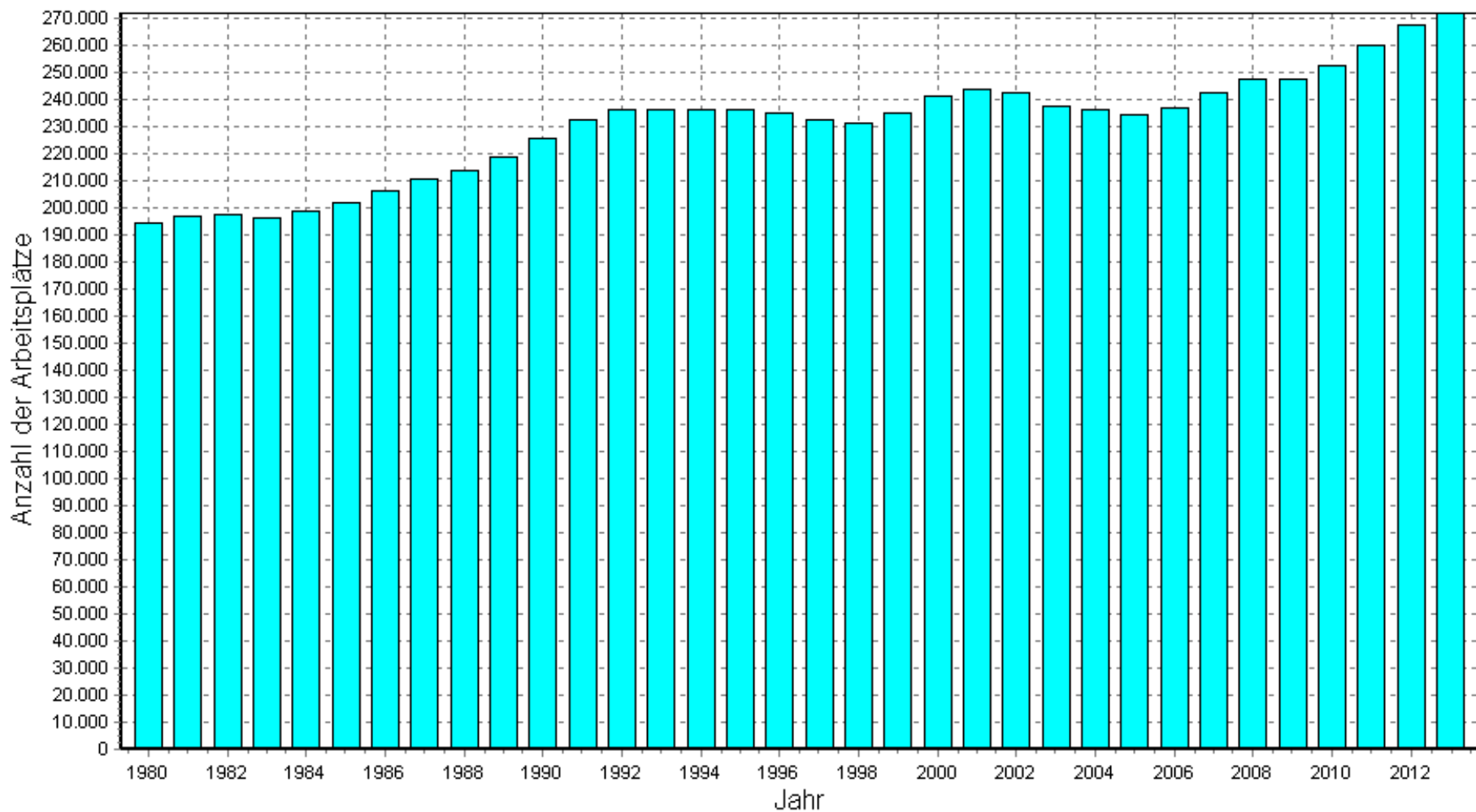

Anzahl der sozialvers.pfl. Beschäftigten (am Arbeitsplatz) mit Hochschulabschluss in der Planungsregion 18 von 1985 bis 2012

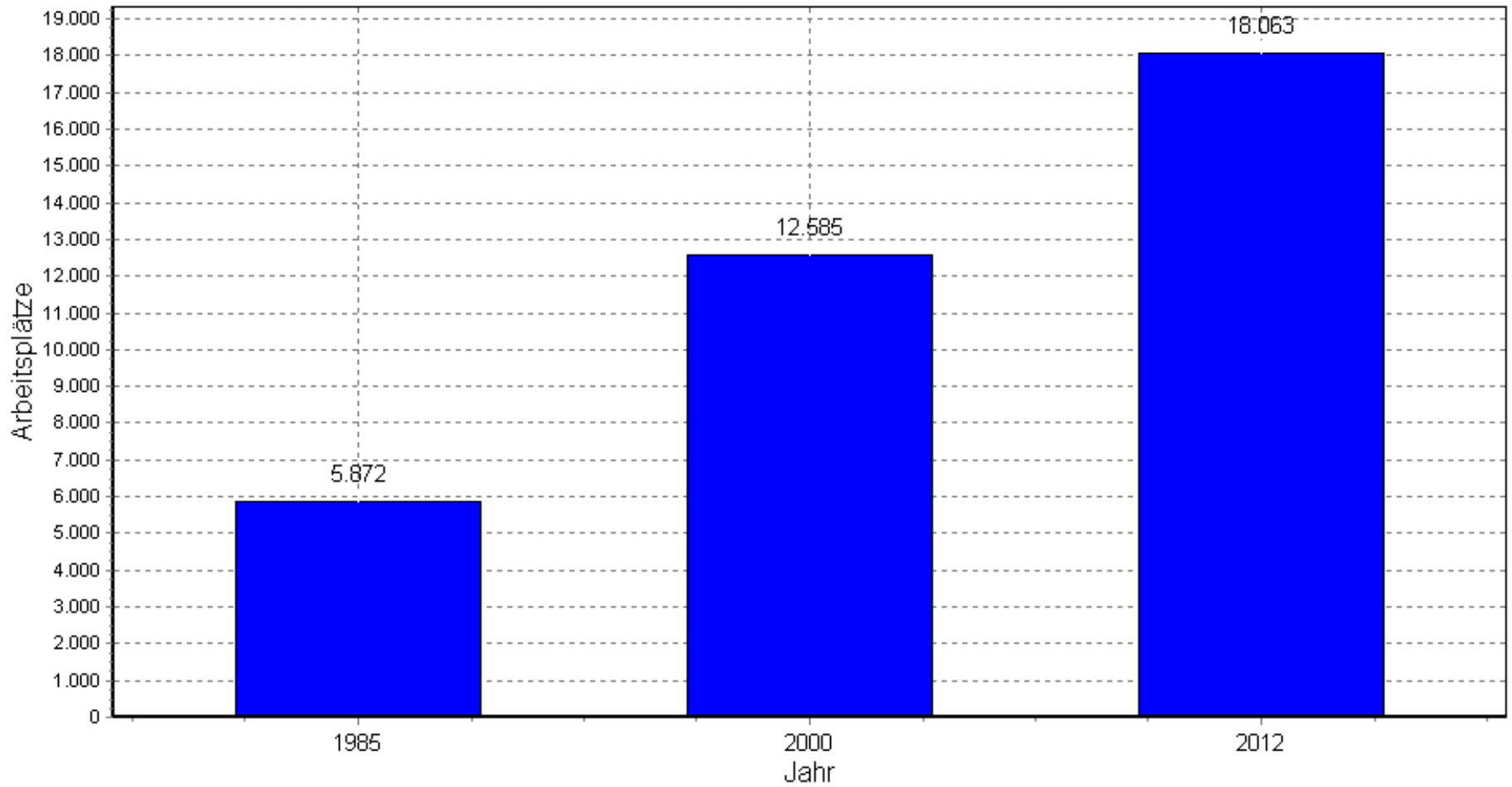

Anteile der sozialvers.pfl. Beschäftigten (am Arbeitsort) nach höchstem beruflichen Abschluss in der Planungsregion 18 am 30.06.2012

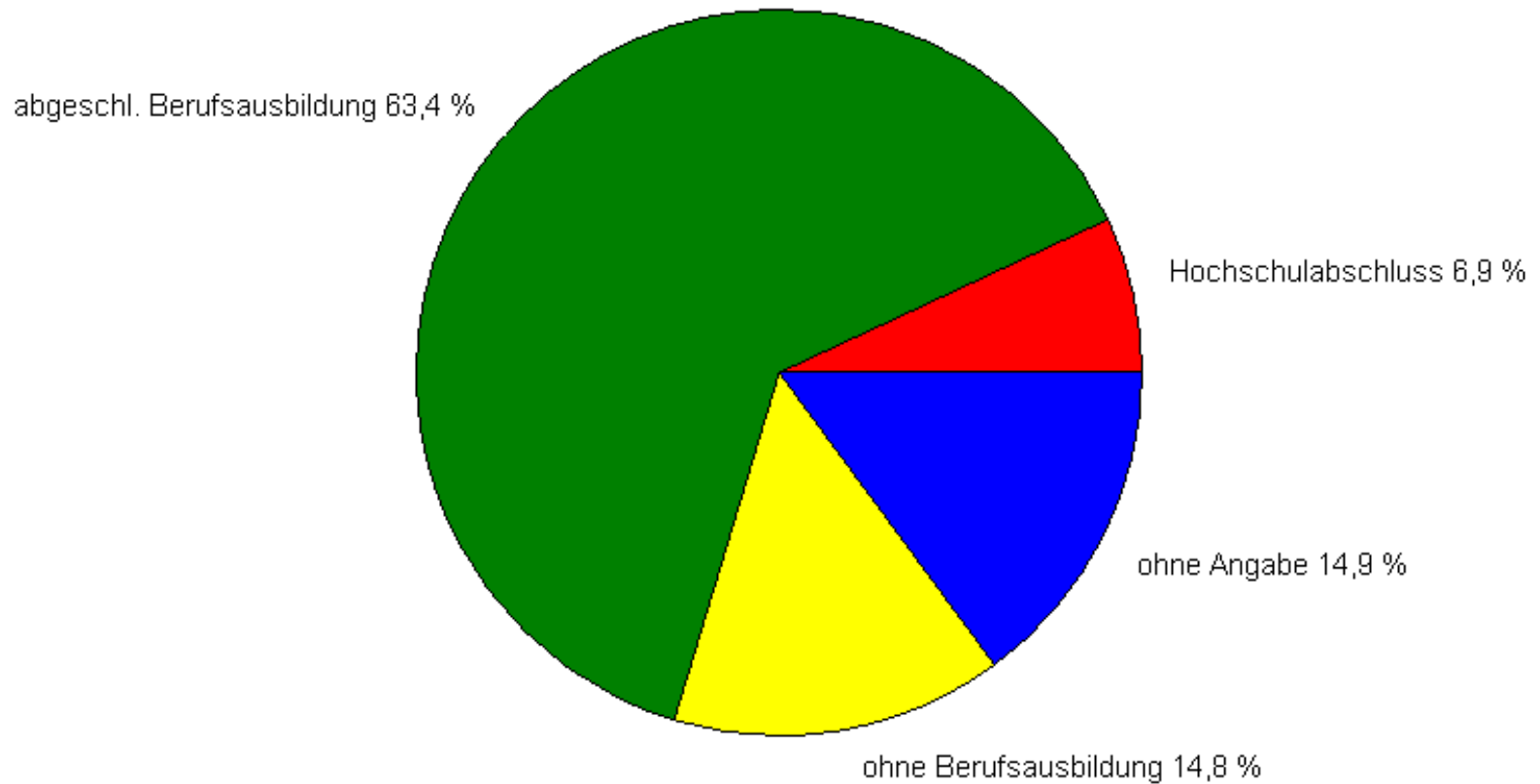

Altersstruktur (Alterspyramide) in der Planungsregion 18 am 15.9.2013

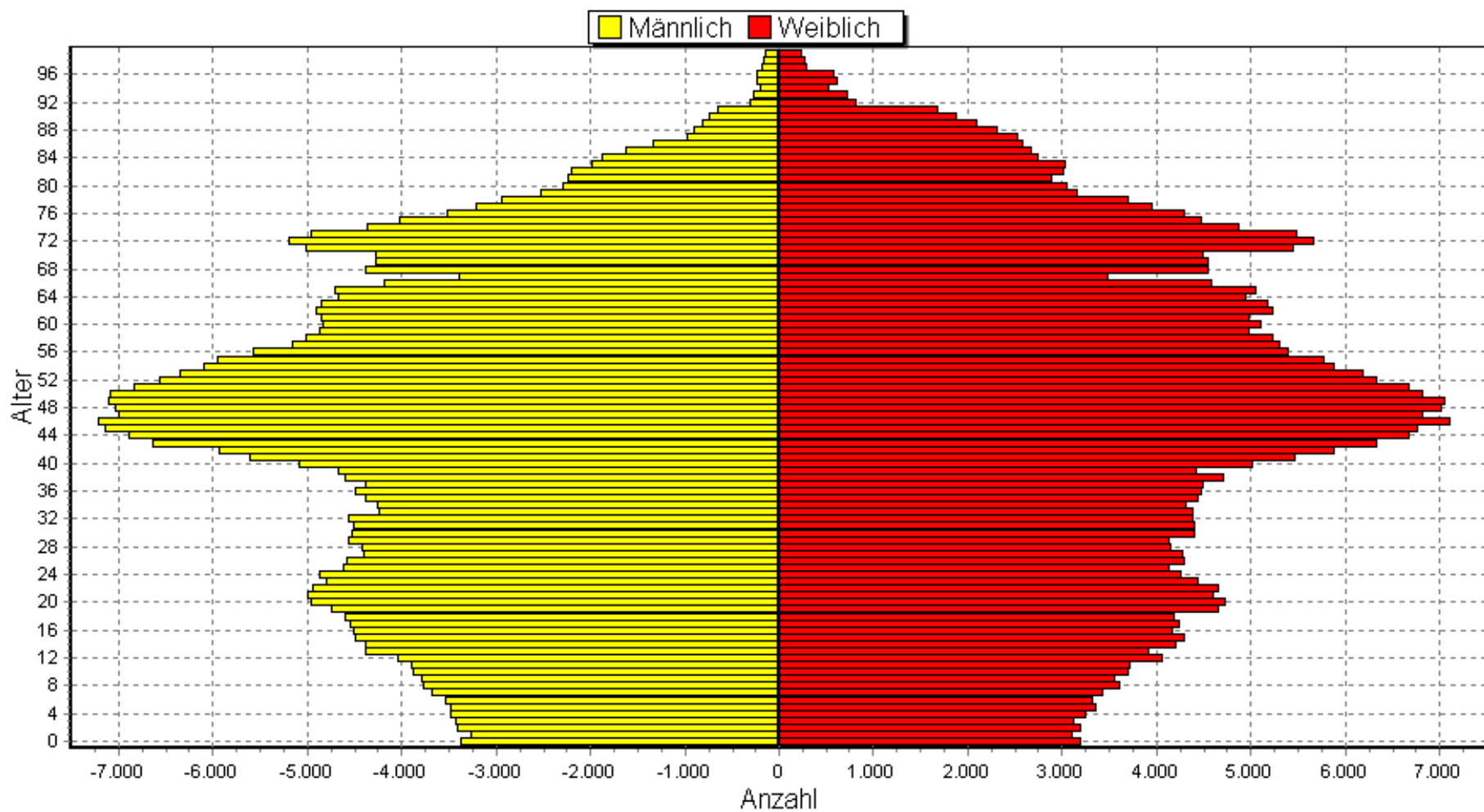

Entwicklung der Anzahl der 18- bis unter 20-jährigen in der Planungsregion 18 2013 bis 2030

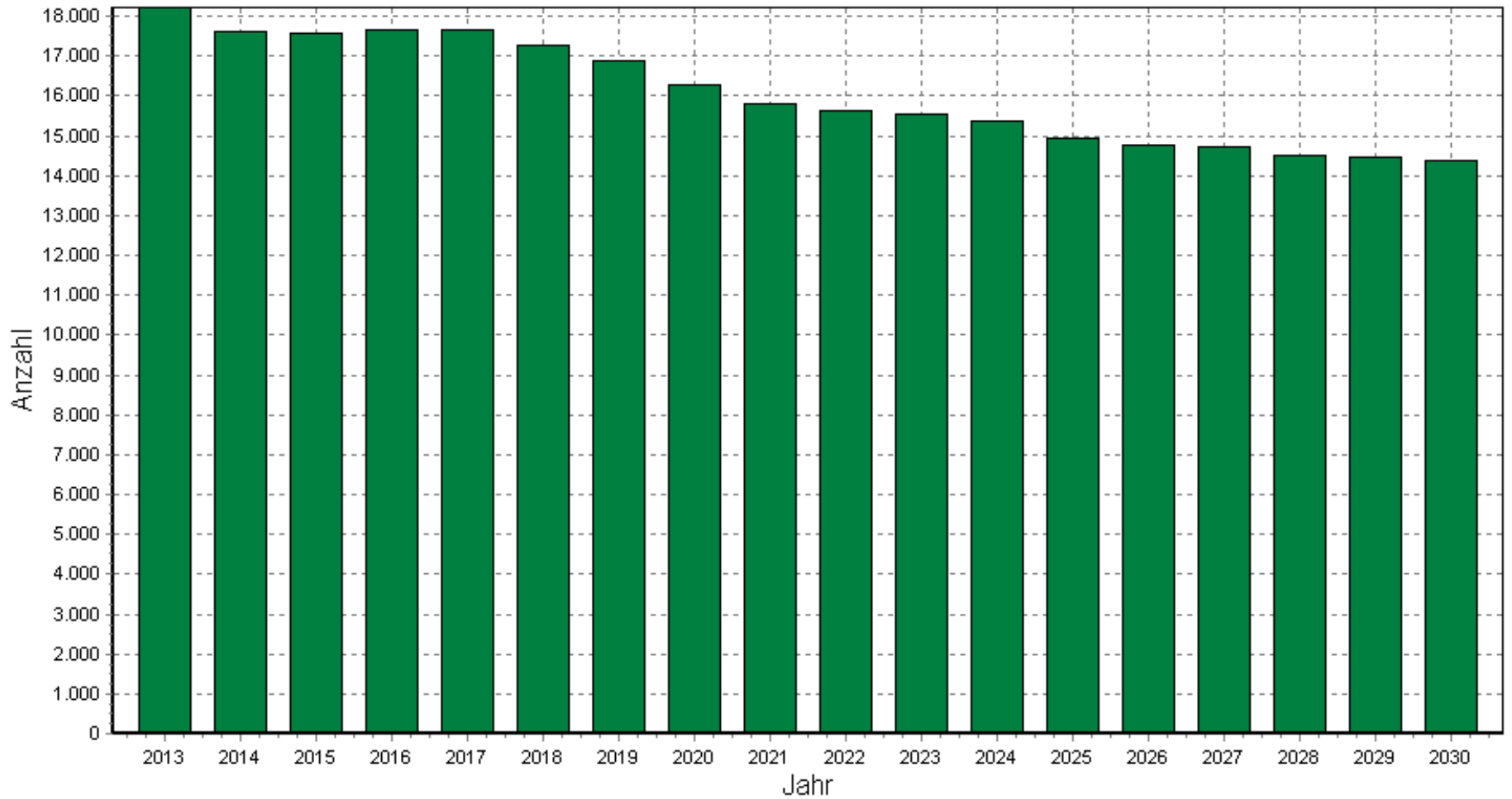

Entwicklung der Anzahl der 60- bis unter 65-jährigen in der Planungsregion 18 2013 bis 2030

